Illustrations : Simon Jeandet, ESBDi

ÉCOLES SUPÉRIEURES : UNE FORMATION PROFESSIONNELLE DE HAUT NIVEAU

REPUBLIQUE
ET CANTON
DE GENEVE

POST TENEBRAS LUX

Enrichissez vos compétences

Vous êtes titulaire d'un certificat fédéral de capacité (CFC), d'un certificat de l'école de culture générale ou d'une qualification équivalente, vous souhaitez poursuivre vos études et vous spécialiser dans un domaine professionnel de haut niveau ?

Axées sur la pratique et l'approfondissement des connaissances professionnelles, les écoles supérieures (ES) proposent de nombreuses formations de niveau tertiaire. Elles dispensent un enseignement spécialisé et forment des professionnels capables d'occuper des fonctions complexes et exigeantes quant aux compétences, aux connaissances professionnelles et aux aptitudes personnelles dans des domaines aussi variés que les soins, les transports, l'économie, le social, l'informatique, la construction, la technique, les services et les arts. Les cursus associent des enseignements théoriques et pratiques sur une durée de deux ans minimum, et peuvent être proposés à plein temps ou en cours d'emploi.

En formant des spécialistes très recherchés par le marché du travail, les ES constituent une voie privilégiée pour accéder à de nombreux métiers passionnants.

Lieux de formation et titres délivrés à Genève :

CFP Arts

022 300 50 00 - http://cfp-arts.ch
- Designer diplômé-e ES en communication visuelle, (spécialisation bande dessinée et illustration)

CFP Commerce

022 546 40 50 - https://edu.ge.ch/site/esig
- Informaticien-ne de gestion diplômé-e ES

CFP Construction

022 388 85 80 - https://edu.ge.ch/site/cfpc
- Technicien-ne diplômé-e ES en technique du bois

CFP Technique

022 388 88 00 - https://edu.ge.ch/site/cfpt
- Technicien-ne diplômé-e ES en génie électrique, spécialisation électronique.
- Technicien-ne diplômé-e ES en informatique
- Technicien-ne diplômé-e ES en microtechniques

CFP Santé Social

022 388 34 00 - https://edu.ge.ch/cfps
- Ambulancier-ère diplômé-e ES
- Éducateur-trice de l'enfance diplômé-e ES
- Hygiéniste dentaire diplômé-e ES
- Podologue diplômé-e ES
- Technicien-ne en analyses biomédicales diplômé-e ES

École hôtelière de Genève

022 919 24 24 - www.ehg.ch
- Restaurateur-trice / hôtelier-ère diplômé-e ES

ifage

022 807 30 81 - www.ifage.ch
- Technicien-ne diplômé-e ES en génie thermique et climatique (en voie de conversion vers l'orientation «Technique des bâtiments»)
- Technicien-ne diplômé-e ES en conduite des travaux
- Technicien-ne diplômé-e ES en planification des travaux

skyguide

043 931 60 84 - www.skyguide.ch
- Contrôleur-euse de la circulation aérienne diplômé-e ES

VOIES D'ACCÈS AUX ÉCOLES SUPÉRIEURES

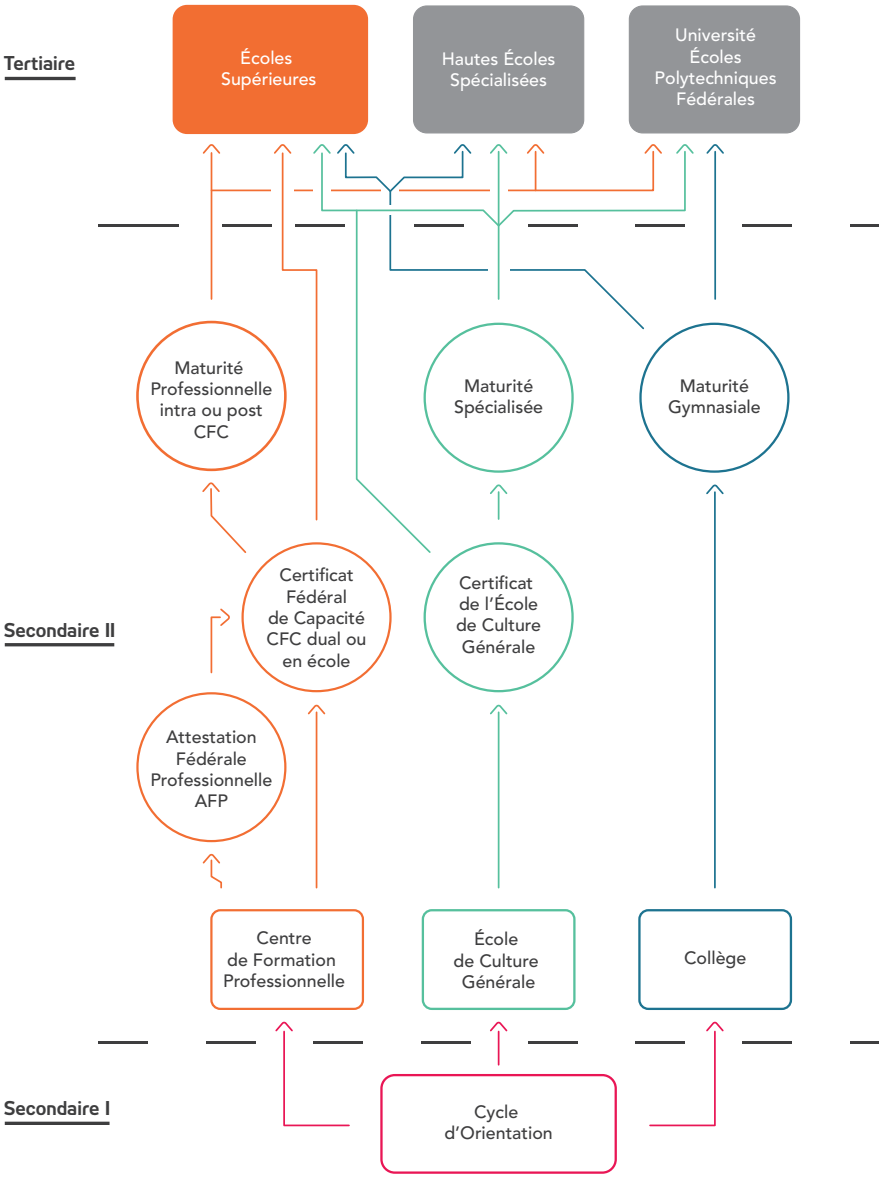

Département de l'instruction publique, de la formation et de la jeunesse
Office pour l'orientation, la formation professionnelle et continue
6, rue Prévost-Martin ● 1205 Genève
Tel : +41 (22) 388 44 00 ● ofpc@etat.ge.ch ● www.ge.ch/ofpc

TECHNICIEN-NE DIPLÔMÉ-E ES EN GÉNIE ÉLECTRIQUE SPÉCIALISATION ÉLECTRONIQUE

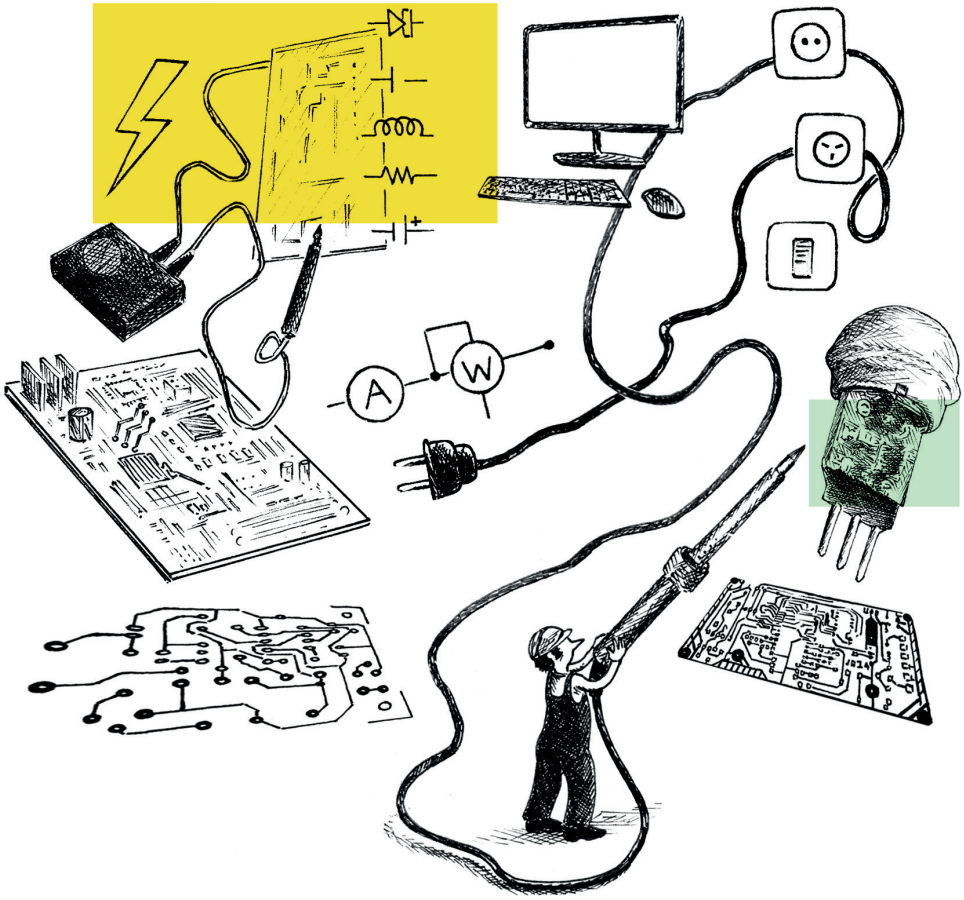

Illustrations : Simon Jeandet, ESBDi

REPUBLIQUE
ET CANTON
DE GENEVE

POST TENEBRAS LUX

Un monde connecté plus performant et plus responsable grâce à l'électronique

Le Centre de formation professionnelle Technique offre une formation en école supérieure (ES) de 2 ans qui permet d'obtenir les compétences nécessaires pour occuper une fonction à responsabilité dans les métiers actuels et ceux de demain.

Le technicien ou la technicienne en électronique participe à la réalisation de produits et d'équipements nécessitant des fonctions électroniques. Il ou elle peut occuper des fonctions de cadre en entreprise, gérer des projets ou créer sa propre entreprise. Grâce à ses compétences techniques, il ou elle a la capacité de concevoir, fabriquer et mettre en service ses solutions.

Le titre délivré est :
Technicien-ne diplômé-e ES en génie électrique, spécialisation électronique

Vous aimez :

- travailler sur des projets interdisciplinaires ;
- concevoir des circuits électroniques analogiques et numériques ;
- programmer des micro contrôleurs en langage C ;
- développer des logiciels PC en programmation objet.

Exemples de débouchés :

- conception électronique ;
- développement de logiciel pour cartes électroniques ;
- chef de projet.

Liens utiles :

https://edu.ge.ch/site/cfpt-electronique
www. orientation.ch
www.citedesmetiers.ch/geneve

Pour vous inscrire, il faut :

- un certificat fédéral de capacité (CFC) apparenté au domaine de l'électronique ;
- déposer auprès de l'école un dossier complet dans les délais.

S'adresser à :

CFP Technique
École d'électronique
022 388 87 27
cfpt.electronique@edu.ge.ch

Département de l'instruction publique, de la formation et de la jeunesse
Office pour l'orientation, la formation professionnelle et continue
6, rue Prévost-Martin ● 1205 Genève
Tel : +41 (22) 388 44 00 ● ofpc@etat.ge.ch ● www.ge.ch/ofpc

TECHNICIEN-NE DIPLÔMÉ-E ES EN INFORMATIQUE

Illustrations : Simon Jeandet, ESBDi

REPUBLIQUE
ET CANTON
DE GENEVE

POST TENEBRAS LUX

L'informatique a changé le monde, l'informatique de demain contribuera à le rendre meilleur

Le Centre de formation professionnelle Technique offre une formation de 2 ans en école supérieure (ES) qui permet d'obtenir les compétences nécessaires pour occuper une fonction à responsabilité auprès d'employeurs variés.

Le technicien ou la technicienne en informatique intervient sur des projets très divers. Il ou elle participe au développement de progiciels, de sites internet, d'applications mobiles, de logiciels de réalité virtuelle ou encore d'objets connectés. Il ou elle prend en charge la programmation, la gestion des bases de données, la mise au point et la documentation des logiciels.

Le titre délivré est :
Technicien-ne diplômé-e ES en informatique

Vous aimez :

- le monde du web et de la programmation ;
- les nouvelles technologies, de la réalité virtuelle à la robotique ;
- résoudre des problèmes et vous lancer des défis.

Exemples de débouchés :

- développeur d'applications pour smartphone ;
- développement web ;
- intégrateur de nouvelles technologies.

Pour vous inscrire, il faut :

- un certificat fédéral de capacité (CFC) apparenté au domaine de l'informatique ;
- déposer auprès de l'école un dossier complet dans les délais.

S'adresser à :

CFP Technique
École d'informatique
022 388 87 28
cfpt.informatique@edu.ge.ch

Liens utiles :
https://edu.ge.ch/site/cfpt-informatique
www.orientation.ch
www.citedesmetiers.ch/geneve

Département de l'instruction publique, de la formation et de la jeunesse
Office pour l'orientation, la formation professionnelle et continue
6, rue Prévost-Martin ● 1205 Genève
Tel : +41 (22) 388 44 00 ● ofpc@etat.ge.ch ● www.ge.ch/ofpc

TECHNICIEN-NE DIPLÔMÉ-E ES EN MICROTECHNIQUES

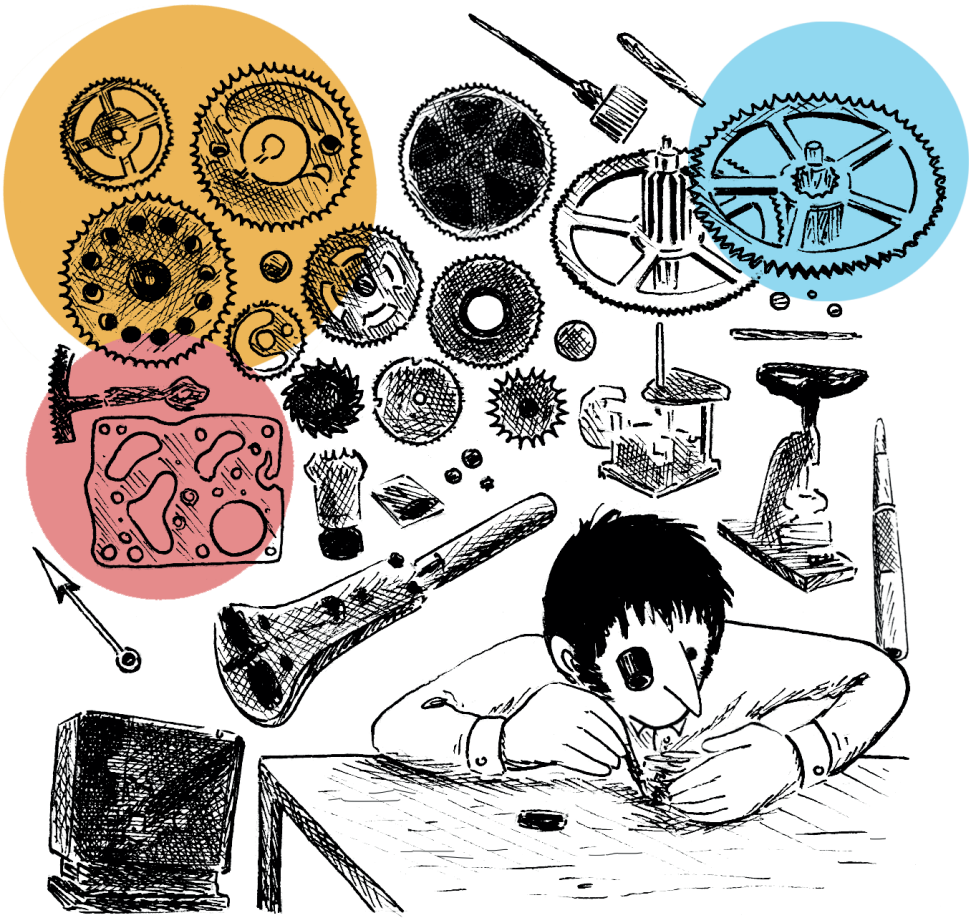

Illustrations : Simon Jeandet, ESBDi

REPUBLIQUE
ET CANTON
DE GENEVE

POST TENEBRAS LUX

Les microtechniques façonnent le monde de demain

Le Centre de formation professionnelle Technique offre une formation en école supérieure (ES) de 2 ans. Le programme pluridisciplinaire de la formation garanti de solides connaissances générales, scientifiques et techniques. Cette polyvalence ouvre de nombreuses portes dans le monde du travail.

Le technicien ou la technicienne en microtechniques est qualifié-e pour prendre en charge de manière autonome des projets aussi bien au niveau technique qu'à celui de la gestion. Ceci lui permet d'occuper des postes à responsabilité, situés entre l'ouvrier-ière qualifié-e et l'ingénieur.

Le titre délivré est :
Technicien-ne diplômé-e ES en microtechniques

Vous aimez :

- participer à l'évolution des nouvelles technologies ;
- participer au développement et à l'intégration de nouveaux produits ;
- travailler en laboratoire pour analyser et tester les produits ;
- travailler en équipe pluridisciplinaire et sur des projets novateurs.

Exemples de débouchés :

- industrie horlogère ;
- domaine médical ;
- domaine de l'automatisation ;
- mécanique générale.

Liens utiles :

https://edu.ge.ch/horlogerie
www.orientation.ch
www.citedesmetiers.ch/geneve

Pour vous inscrire, il faut :

- un certificat fédéral de capacité (CFC) apparenté au domaine de la microtechnique ;
- déposer auprès de l'école un dossier complet dans les délais.

S'adresser à :

École d'horlogerie de Genève
022 388 87 09
cfpt.horlogerie@edu.ge.ch

Département de l'instruction publique, de la formation et de la jeunesse
Office pour l'orientation, la formation professionnelle et continue
6, rue Prévost-Martin ● 1205 Genève
Tel : +41 (22) 388 44 00 ● ofpc@etat.ge.ch ● www.ge.ch/ofpc

TECHNICIEN-NE DIPLÔMÉ-E ES EN TECHNIQUE DU BOIS

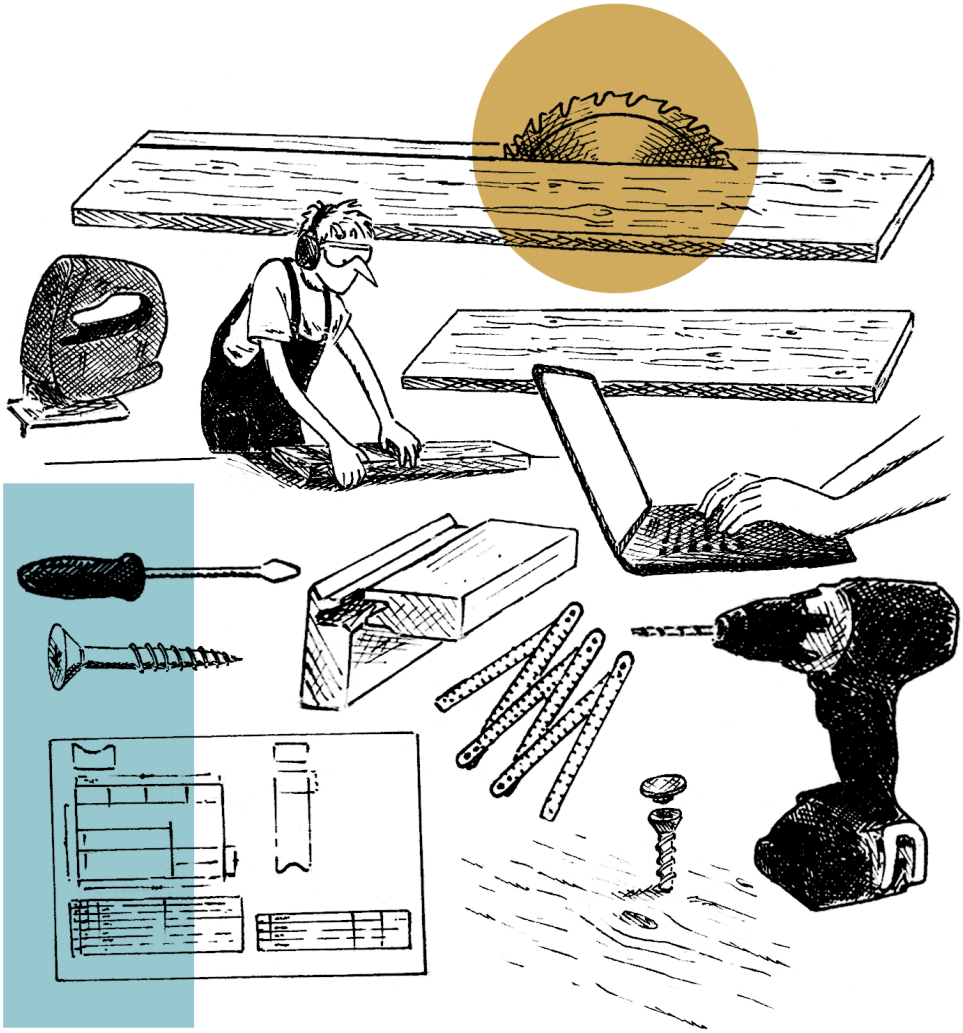

Illustrations : Simon Jeandet, ESBDi

REPUBLIQUE
ET CANTON
DE GENEVE

POST TENEBRAS LUX

Le bois, matériau écologique et durable mis en œuvre par des professionnels maîtrisant les nouvelles technologies

Le Centre de formation professionnelle Construction offre une formation en école supérieure de 2 ans qui permet d'obtenir les compétences nécessaires pour occuper une fonction à responsabilité. Des cours basés sur la réalisation de projets, la technique et la gestion composent l'essentiel de la formation.

Les domaines d'activité de la technique du bois sont larges. Du projet à la réalisation finale d'objets complexes, les professionnels peuvent faire valoir leur savoir-faire auprès de plusieurs entreprises confirmées.

Le titre délivré est : Technicien-ne diplômé-e ES en technique du bois

Vous aimez :

- élaborer des projets avec des architectes, des ingénieurs, des fournisseurs ;
- relever des défis techniques ;
- établir des devis, gérer les commandes de matériaux ;
- coordonner le travail des employés ;
- garantir la qualité des travaux et leur exécution.

Exemples de débouchés :

- technicien-ne en entreprise chef-fe de projet
- gestionnaire d'entreprise
- conseiller-ère commercial-le

Liens utiles :

https://edu.ge.ch/site/cfpc
www.orientation.ch
www.citedesmetiers.ch/geneve

Pour vous inscrire, il faut :

- un certificat fédéral de capacité (CFC) de menuisier-ière, d'ébéniste ou d'une formation jugée équivalente ;
- déposer auprès de l'école un dossier complet dans les délais.

S'adresser à :

CFP Construction
022 388 85 80
cfpc@etat.ge.ch

Département de l'instruction publique, de la formation et de la jeunesse
Office pour l'orientation, la formation professionnelle et continue
6, rue Prévost-Martin ● 1205 Genève
Tel : +41 (22) 388 44 00 ● ofpc@etat.ge.ch ● www.ge.ch/ofpc

HYGIÉNISTE DENTAIRE DIPLÔMÉ-E ES

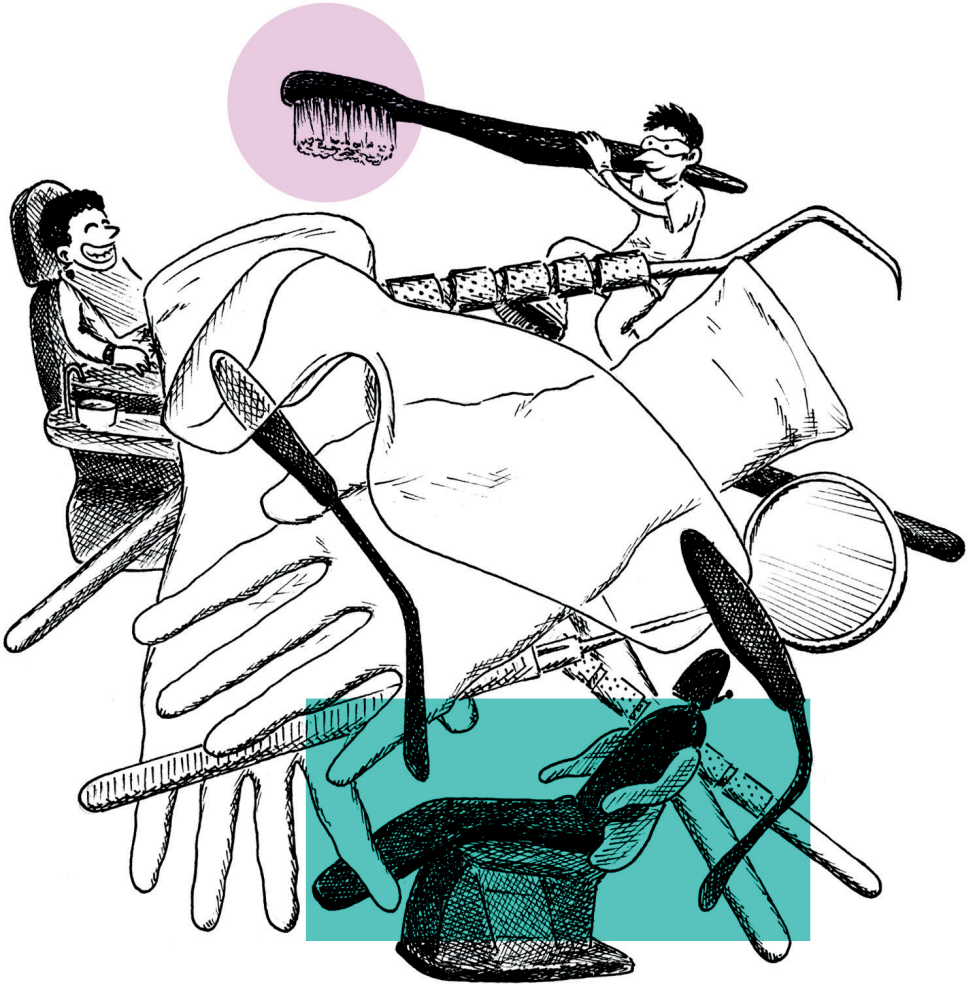

Illustrations : Simon Jeandet, ESBDi

REPUBLIQUE
ET CANTON
DE GENEVE

POST TENEBRAS LUX

L'hygiéniste dentaire au service de la santé bucco-dentaire

La formation d'hygiéniste dentaire se déroule en 3 ans à plein temps. La pratique est dispensée en première et deuxième année au sein de la clinique d'enseignement de l'école et par un stage de longue durée en troisième année.

La prévention, les traitements, la stérilisation et les travaux administratifs sont les principales activités de l'hygiéniste dentaire. Il ou elle prévient et traite les maladies de la cavité bucco-dentaire (gingivite, parodontite), élimine les facteurs inflammatoires (tartre, plaque) et enseigne aux patients les mesures prophylactiques adéquates pour le maintien de la santé des dents et de leurs tissus de soutien.

Le titre délivré est :
Hygiéniste dentaire diplômé-e ES

Vous aimez :

- soigner les autres ;
- mettre en confiance autrui ;
- le travail manuel de précision ;
- l'hygiène et la propreté.

Exemples de débouchés :

- cabinet dentaire ;
- clinique dentaire ;
- cabinet indépendant ;
- éducateur-trice en santé bucco-dentaire.

Pour vous inscrire, il faut :

- un titre du secondaire II (CFC, ECG, maturité) ;
- déposer auprès de l'école un dossier complet dans les délais.

S'adresser à :

École supérieure d'hygiénistes dentaires
022 388 35 00
echid@etat.ge.ch

Liens utiles :

https://edu.ge.ch/cfps
www.eshyd.ch
www.orientation.ch
www.citedesmetiers.ch/geneve

Département de l'instruction publique, de la formation et de la jeunesse
Office pour l'orientation, la formation professionnelle et continue
6, rue Prévost-Martin ● 1205 Genève
Tel : +41 (22) 388 44 00 ● ofpc@etat.ge.ch ● www.ge.ch/ofpc

ÉDUCATEUR-TRICE DE L'ENFANCE DIPLÔMÉ-E ES

Illustrations : Simon Jeandet, ESBDi

REPUBLIQUE
ET CANTON
DE GENEVE

POST TENEBRAS LUX

Accompagner et soutenir les enfants et les familles au quotidien

La formation d'éducateur-trice de l'enfance se déroule en 3 ans. Le cursus alterne école et pratique professionnelle (stages pour voie plein temps ou en emploi). Des connaissances pointues en lien avec le développement de l'enfant, les sciences de l'éducation, la communication et la gestion d'équipe font partie de la formation dispensée.

L'éducateur-trice de l'enfance accueille des enfants dans un cadre extra-familial, à la journée. Il ou elle travaille en étroite collaboration avec les familles et interagit avec de nombreux professionnels d'horizons différents.

Le titre délivré est :
Éducateur-trice de l'enfance diplômé-e ES

Vous aimez :
- interagir avec les enfants et les familles ;
- travailler en équipe ;
- avoir des responsabilités élevées ;
- avoir une activité variée.

Exemples de débouchés :
- espaces de vie enfantine ;
- institutions petite enfance ;
- jardins d'enfants ;
- maison de l'enfance.

Pour vous inscrire, il faut :
- un titre du secondaire II pour la voie à plein temps (stages) ;
- un certificat fédéral de capacité (CFC) apparenté au domaine socio-éducatif pour la voie en emploi ;
- déposer auprès de l'école un dossier complet dans les délais.

S'adresser à :
École supérieure d'éducatrices et d'éducateurs de l'enfance
022 388 35 20
esede-cfps@etat.ge.ch

Liens utiles :
- https://edu.ge.ch/cfps
- www. orientation.ch
- www.citedesmetiers.ch/geneve

Département de l'instruction publique, de la formation et de la jeunesse
Office pour l'orientation, la formation professionnelle et continue
6, rue Prévost-Martin ● 1205 Genève
Tel : +41 (22) 388 44 00 ● ofpc@etat.ge.ch ● www.ge.ch/ofpc

PODOLOGUE DIPLÔMÉ-E ES

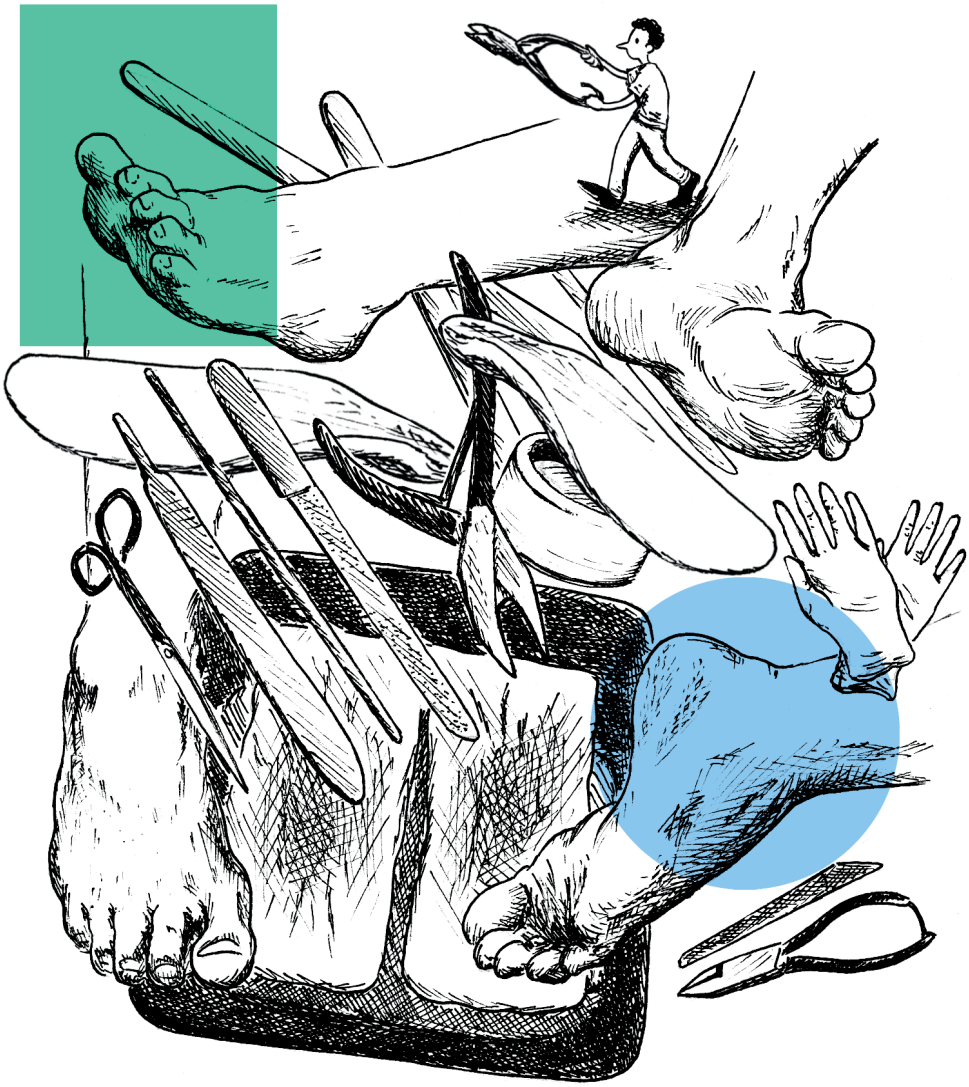

Illustrations : Simon Jeandet, ESBDi

REPUBLIQUE
ET CANTON
DE GENEVE

POST TENEBRAS LUX

Maintenir votre pied en bonne santé

Le ou la podologue trouve des solutions au niveau du membre inférieur pour redonner un confort aux pieds, préserver la marche et optimiser les aptitudes sportives.

Pendant la période de formation qui dure 3 ans, l'étudiant-e développe des compétences dans les soins, dans l'observation de la peau, des phanères, des différentes déformations du pied, mais également des plaies. Son esprit d'analyse, son sens de l'observation et de synthèse sont des atouts, sans compter son habileté manuelle pour les soins et la confection de différents appareillages, tels que des semelles orthopédiques et autres orthèses. Son sens de la communication et de l'organisation pour gérer au mieux un cabinet sera perfectionné, permettant ainsi le passage à une activité indépendante.

Le titre délivré est :
Podologue diplômé-e ES

Vous aimez :
- le contact avec les personnes et le travail interdisciplinaire ;
- organiser et prendre des initiatives ;
- le travail minutieux et valorisant.

Exemples de débouchés :
- cabinet indépendant ou de groupe ;
- soins à domicile ou en institution ;
- enseignement.

Pour vous inscrire, il faut :
- avoir 18 ans révolus ;
- un CFC (de préférence dans le domaine de la santé) ou un certificat de l'ECG option santé ou une maturité gymnasiale, professionnelle ou spécialisée (domaine santé).

S'adresser à :
École supérieure de podologues
022 388 34 90
ecpod@etat.ge.ch

Liens utiles :
- https://edu.ge.ch/cfps
- www.espod.ch
- www.orientation.ch
- www.citedesmetiers.ch/geneve

Département de l'instruction publique, de la formation et de la jeunesse
Office pour l'orientation, la formation professionnelle et continue
6, rue Prévost-Martin ● 1205 Genève
Tel : +41 (22) 388 44 00 ● ofpc@etat.ge.ch ● www.ge.ch/ofpc

AMBULANCIER-ÈRE DIPLÔMÉ-E ES

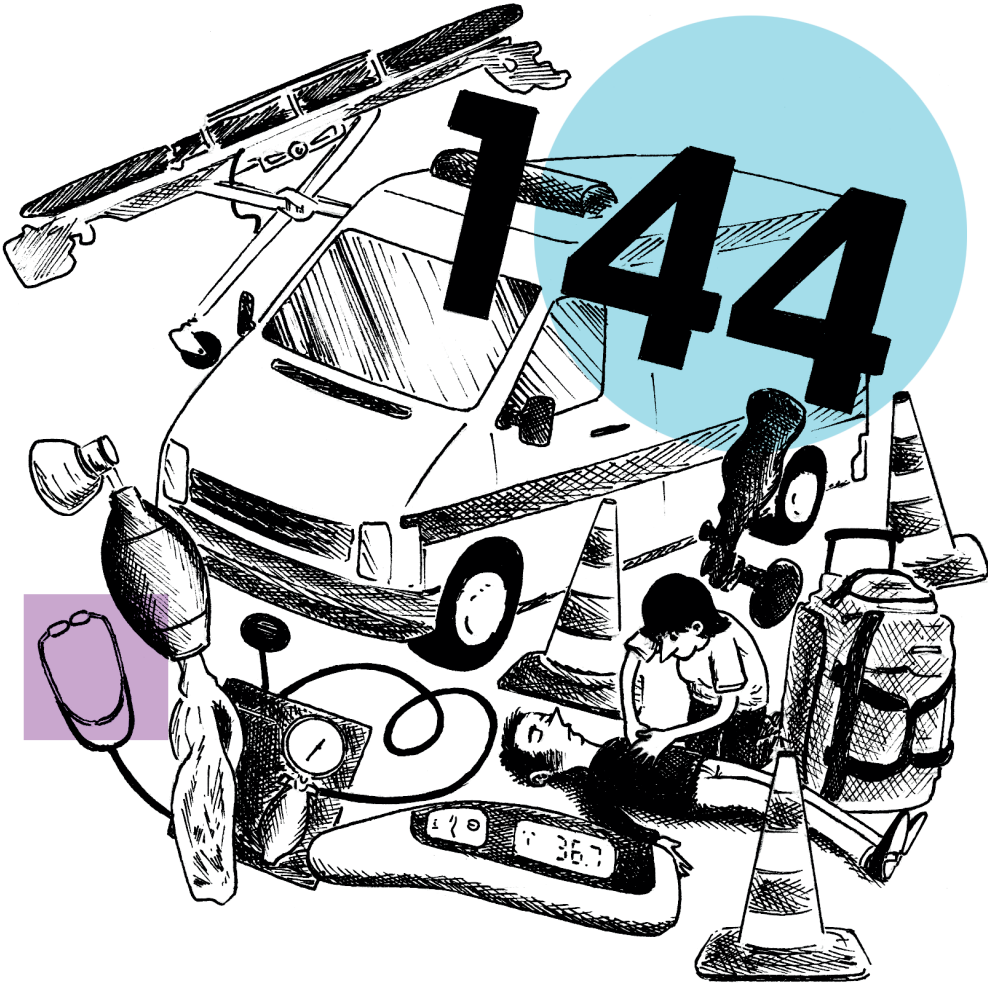

Illustrations : Simon Jeandet, ESBDi

REPUBLIQUE
ET CANTON
DE GENEVE

POST TENEBRAS LUX

Soins, écoute, urgences, stress

L'ambulancier-ière assure, de manière autonome ou avec d'autres professionnels de la santé, la prise en charge préhospitalière des patients malades ou accidentés. Il ou elle évalue la situation, apporte les soins, applique les techniques de sauvetage, au besoin requiert une médicalisation.

La formation dure 3 ans et propose : un enseignement dispensé par des professionnels (ambulanciers, médecins, psychologues) et d'autres partenaires du sauvetage ; des cours donnés à la faculté de médecine pour les professions de la santé ; des ateliers pratiques en extérieur ; des stages dans des services d'ambulances, des hôpitaux, des établissements pour personnes âgées et handicapées et à la CASU (144).

Le titre délivré est :
Ambulancier-ère diplômé-e ES

Vous aimez :
- les relations humaines ;
- prendre des responsabilités ;
- apporter aide et soins ;
- travailler en équipe.

Exemples de débouchés :
- centraliste 144 ;
- soins d'anesthésie EPD ES ;
- soins d'urgence EPD ES ;
- soins intensifs EPD ES.

Liens utiles :
- https://edu.ge.ch/cfps
- www.esamb.ch
- www.orientation.ch
- www.citedesmetierss.ch/geneve

Pour vous inscrire, il faut :
- avoir 18 ans révolus ;
- un titre du secondaire II (CFC, ECG, maturité) ;
- un permis de conduire catégorie B ;
- la maîtrise de la langue française parlée et écrite ;
- une bonne condition physique ;
- un casier judiciaire vierge de toute condamnation.

S'adresser à :

École supérieure de soins ambulanciers
022 388 34 30
esamb@etat.ge.ch

Département de l'instruction publique, de la formation et de la jeunesse
Office pour l'orientation, la formation professionnelle et continue
6, rue Prévost-Martin ● 1205 Genève
Tel : +41 (22) 388 44 00 ● ofpc@etat.ge.ch ● www.ge.ch/ofpc

TECHNICIEN-NE DIPLÔMÉ-E ES EN ANALYSES BIOMÉDICALES

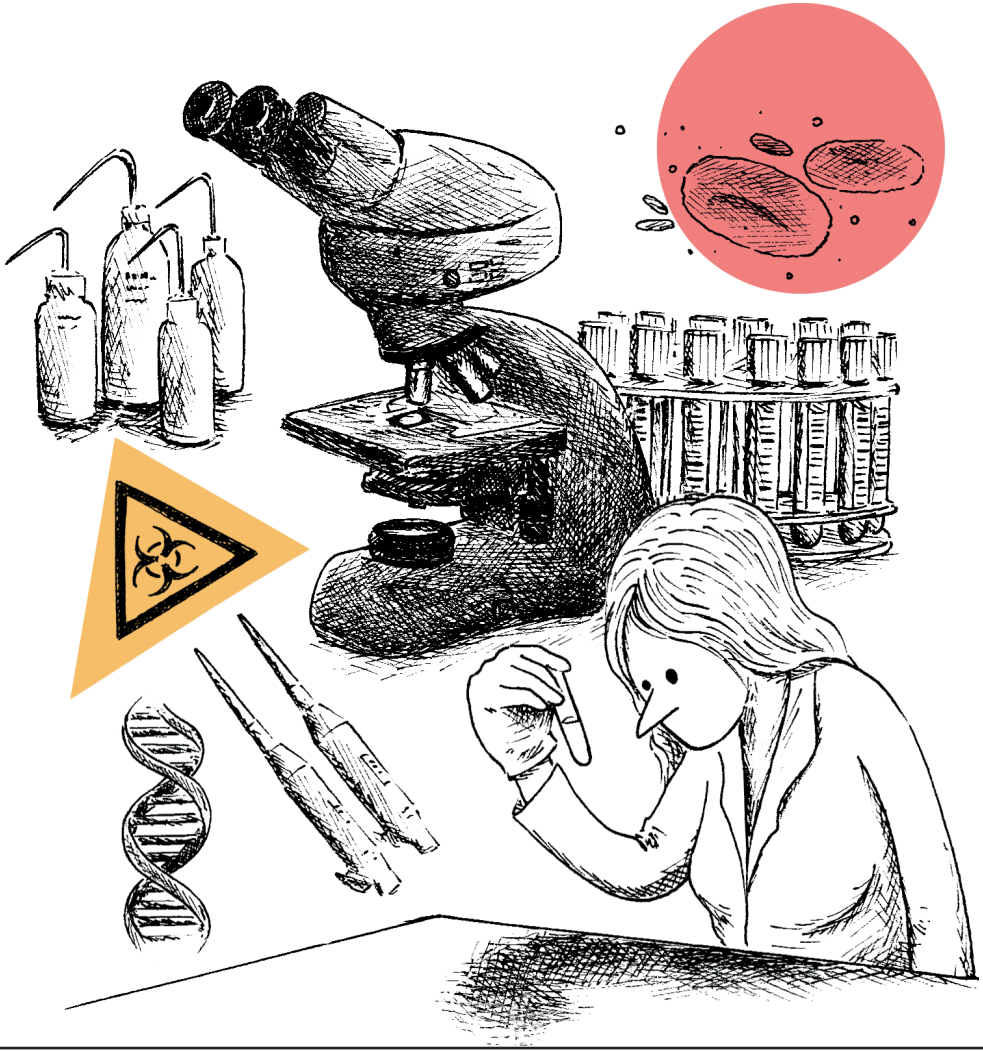

Illustrations : Simon Jeandet, ESBDi

REPUBLIQUE
ET CANTON
DE GENEVE

POST TENEBRAS LUX

Les diagnostics médicaux reposent sur des analyses fiables et pertinentes

Le technicien ou la technicienne en analyses biomédicales (TAB) effectue de manière autonome des analyses médicales dans des laboratoires équipés d'instruments et d'appareils complexes. À partir d'échantillons humains, il ou elle fournit des données pour la prévention et le pronostic des maladies, l'établissement de diagnostics, le suivi de thérapies ou la recherche biomédicale.

La formation dure 3 ans, dont 12 mois de stage. Elle propose un enseignement varié (hématologie, histologie, hémostase, biologie moléculaire, microbiologie, cytogénétique) dispensé par des professionnels (TAB, médecins, biologistes).

Le titre délivré est :
Technicien-ne diplômé-e ES en analyses biomédicales

Vous aimez :

- être autonome tout en sachant travailler en équipe ;
- les responsabilités et la précision ;
- la variété des domaines d'analyses ;
- être un professionnel de la santé sans être confronté directement aux patients.

Exemples de débouchés :

- hôpitaux ;
- laboratoires d'analyses ;
- recherche en université ;
- industrie du diagnostic.

Pour vous inscrire, il faut :

- un certificat de culture générale option santé ou une maturité gymnasiale ou professionnelle ou un certificat fédéral de capacité (CFC) de laborantin-e en biologie ou un titre jugé équivalent (se renseigner auprès de l'école).

S'adresser à :

École des métiers du laboratoire
022 388 34 40
eclab@etat.ge.ch

Liens utiles :

- http://edu.ge.ch/cfps
- www.orientation.ch
- www.citedesmetiers.ch/geneve

Département de l'instruction publique, de la formation et de la jeunesse
Office pour l'orientation, la formation professionnelle et continue
6, rue Prévost-Martin ● 1205 Genève
Tel : +41 (22) 388 44 00 ● ofpc@etat.ge.ch ● www.ge.ch/ofpc

DESIGNER DIPLÔMÉ-E ES EN COMMUNICATION VISUELLE

(spécialisation
bande dessinée et illustration)

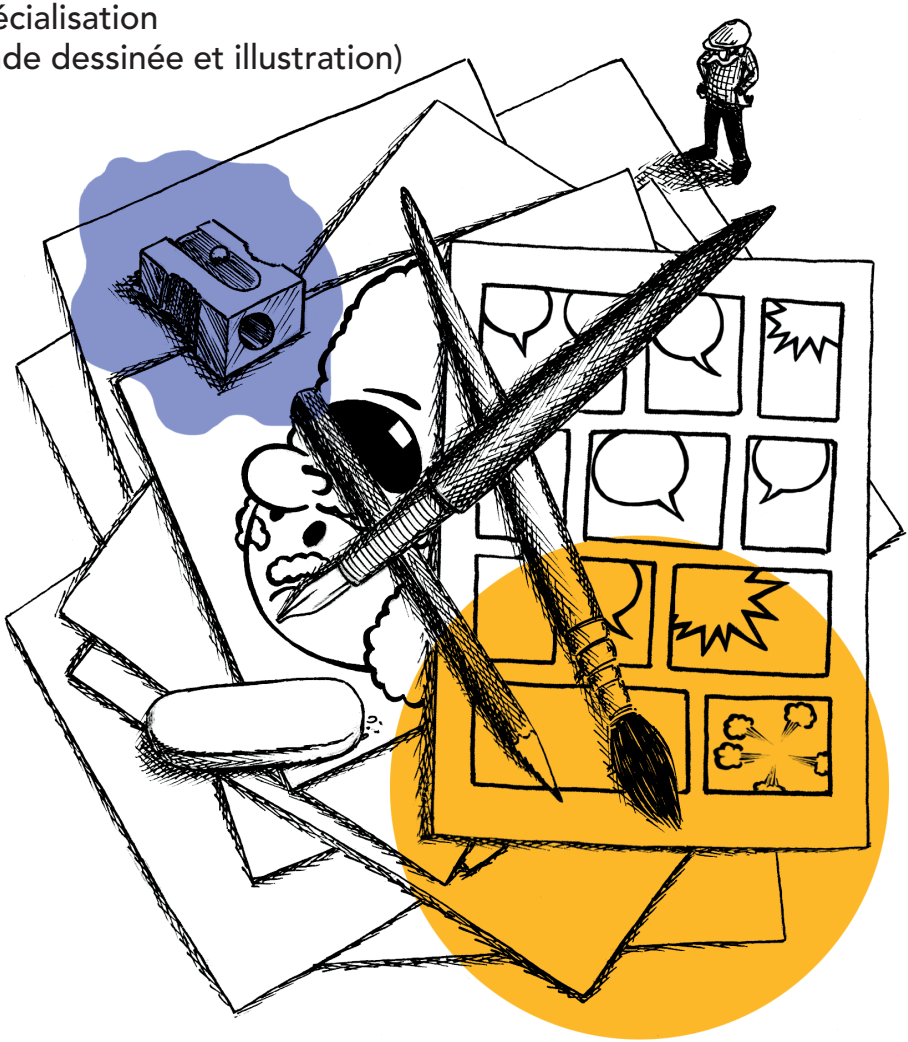

Illustrations: Simon Jeandet, ESBDi

REPUBLIQUE
ET CANTON
DE GENEVE

POST TENEBRAS LUX

Bande dessinée, illustration et dessin : langages universels vecteurs de création et de communication

Le Centre de formation professionnelle Arts offre une formation en école supérieure (ES) de 2 ans dans le domaine de l'illustration et la bande dessinée qui permet d'obtenir les compétences nécessaires pour développer une activité professionnelle grâce au dessin. Des cours pratiques et théoriques, ainsi que des workshops donnés par des artistes internationalement reconnus composent l'essentiel de la formation.

La spécialisation en illustration et bande dessinée regroupe les nombreuses expressions visuelles utilisant le dessin comme mode d'expression et de communication. La création artistique est au cœur de cette profession.

Le titre délivré est :
Designer diplômé-e ES en communication visuelle (spécialisation bande-dessinée et illustration)

Vous aimez :

- dessiner et les arts en général ;
- raconter, imaginer des récits et des narrations séquencées ;
- créer et concevoir des communications visuelles basées sur le dessin.

Exemples de débouchés :

- auteur de bande dessinée ;
- illustrateur de presse ou de livres ;
- dessinateur pour la publicité, le marketing ou le film d'animation.

Liens utiles :

- https://cfparts.ch/formations/esbdi/
- www.orientation.ch
- www.citedesmetiers.ch/geneve

Pour vous inscrire, il faut :

- un certificat fédéral de capacité (CFC) apparenté au domaine de la communication visuelle ou une formation jugée équivalente ;
- déposer auprès de l'école un dossier complet dans les délais.

S'adresser à :

École supérieure
de bande dessinée et d'illustration
022 388 50 13
patrick.fuchs@edu.ge.ch

Département de l'instruction publique, de la formation et de la jeunesse
Office pour l'orientation, la formation professionnelle et continue
6, rue Prévost-Martin ● 1205 Genève
Tel : +41 (22) 388 44 00 ● ofpc@etat.ge.ch ● www.ge.ch/ofpc

INFORMATICIEN-NE DE GESTION DIPLÔMÉ-E ES

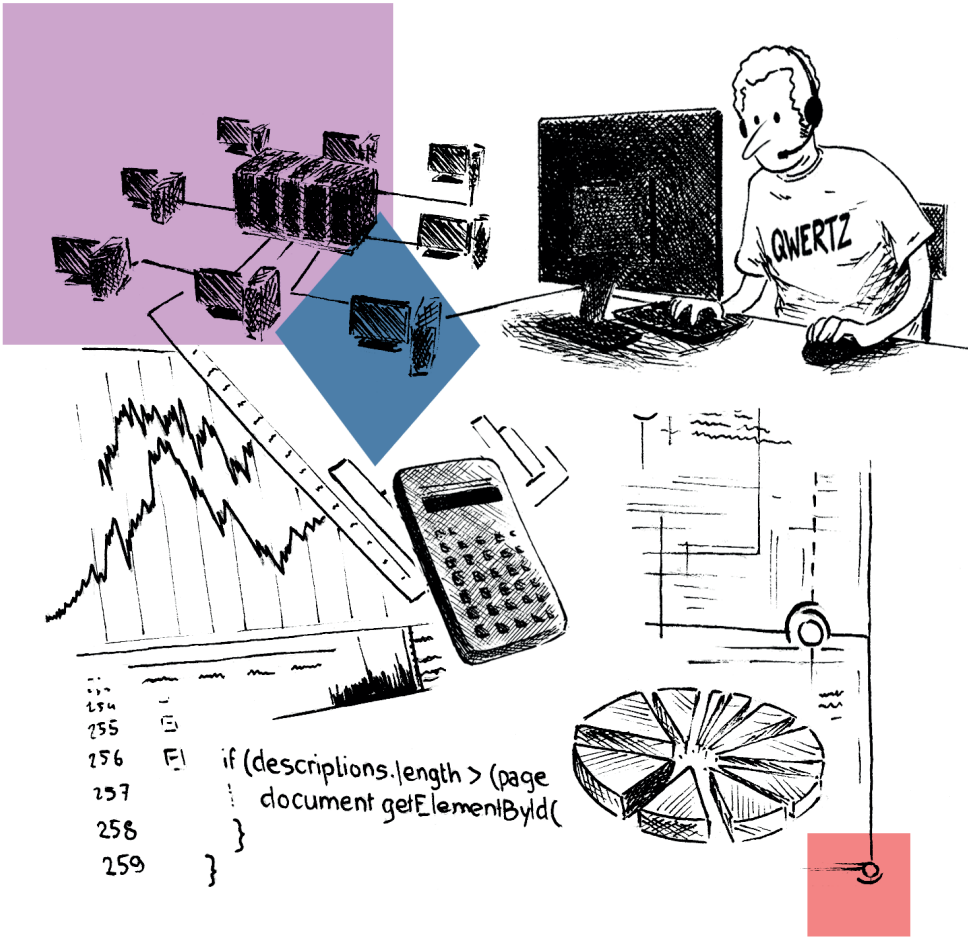

Illustrations : Simon Jeandet, ESBDi

REPUBLIQUE
ET CANTON
DE GENEVE

POST TENEBRAS LUX

L'informatique de gestion effectue des tâches de plus en plus complexes

Le Centre de formation professionnelle Commerce offre une formation en école supérieure (ES) de 2 ans qui permet d'acquérir les compétences nécessaires pour occuper une fonction à responsabilité auprès d'employeurs variés. Des cours axés sur l'économie, le développement et la communication homme-machine permettent d'atteindre ces objectifs.

Les domaines d'activité de l'informatique de gestion sont larges : de la petite application de gestion au développement d'applications d'aide à la décision, que ce soit sur PC ou terminaux mobiles.

Le titre délivré est :
Informaticien-ne de gestion diplômé-e ES

Vous aimez :
- participer à l'évolution des nouvelles technologies ;
- enrichir vos connaissances en développement ;
- travailler en équipe pluridisciplinaire et sur des projets novateurs.

Exemples de débouchés :
- développeur d'applications de gestion ;
- développeur d'applications web ;
- chef de projet.

Pour vous inscrire, il faut :
- un certificat fédéral de capacité (CFC) apparenté au domaine du commerce ou d'un titre jugé équivalent ;
- déposer auprès de l'école un dossier complet dans les délais.

S'adresser à :
École de commerce Raymond-Uldry
École supérieure d'informatique de gestion
022 546 40 50
contact@esiggeneve.educanet2.ch

Liens utiles :
- https://edu.ge.ch/site/esig/
- www.orientation.ch
- www.citedesmetiers.ch/geneve

Département de l'instruction publique, de la formation et de la jeunesse
Office pour l'orientation, la formation professionnelle et continue
6, rue Prévost-Martin ● 1205 Genève
Tel : +41 (22) 388 44 00 ● ofpc@etat.ge.ch ● www.ge.ch/ofpc

CONTRÔLEUR-EUSE DE LA CIRCULATION AÉRIENNE DIPLÔMÉ-E ES

Illustrations : Simon Jeandet, ESBDi

REPUBLIQUE
ET CANTON
DE GENEVE

POST TENEBRAS LUX

Rejoignez les acteurs d'un monde où chaque jour est plus passionnant que le précédent

La profession de contrôleur-euse de la circulation aérienne (CCA) se distingue par son côté fascinant, l'importance de la performance, le travail d'équipe et la technologie. Les CCA contrôlent les avions qui se déplacent dans leurs zones de responsabilité, à partir du décollage jusqu'à l'atterrissage. Ils ou elles travaillent dans la tour et à l'approche, dans les centres de contrôle régional ou comme contrôleurs-euses tactiques dans la défense aérienne et la centrale d'engagement. La formation dure environ 30 mois et les frais de formation sont pris en charge par l'entreprise skyguide.

Le titre délivré est :
Contrôleur-euse diplômé-e ES de la circulation aérienne

Vous aimez :

- travailler en équipe ;
- assumer des responsabilités importantes ;
- raisonner avec logique et effectuer plusieurs activités simultanément.

Exemples de débouchés :

- Les CCA ayant obtenu la licence peuvent compter sur un emploi permanent chez skyguide en tant que contrôleur-euse de la circulation aérienne.

Pour vous inscrire, il faut :

- un certificat fédéral de capacité (CFC) ou une maturité gymnasiale ;
- être de nationalité suisse (condition pour la formation militaire) ou de nationalité d'un pays membre UE-28 / AELE ou au bénéfice d'un permis C ;
- être âgé-e de 18 à 30 ans ;
- posséder un niveau B2 en anglais.

S'adresser à :

skyguide
043 931 60 84
recruitment@skyguide.ch

Liens utiles :

- www.skyguide.ch
- www.orientation.ch
- www.citedesmetiers.ch/geneve

Département de l'instruction publique, de la formation et de la jeunesse
Office pour l'orientation, la formation professionnelle et continue
6, rue Prévost-Martin ● 1205 Genève
Tel : +41 (22) 388 44 00 ● ofpc@etat.ge.ch ● www.ge.ch/ofpc

TECHNICIEN-NE DIPLÔMÉ-E ES EN GÉNIE THERMIQUE ET CLIMATIQUE

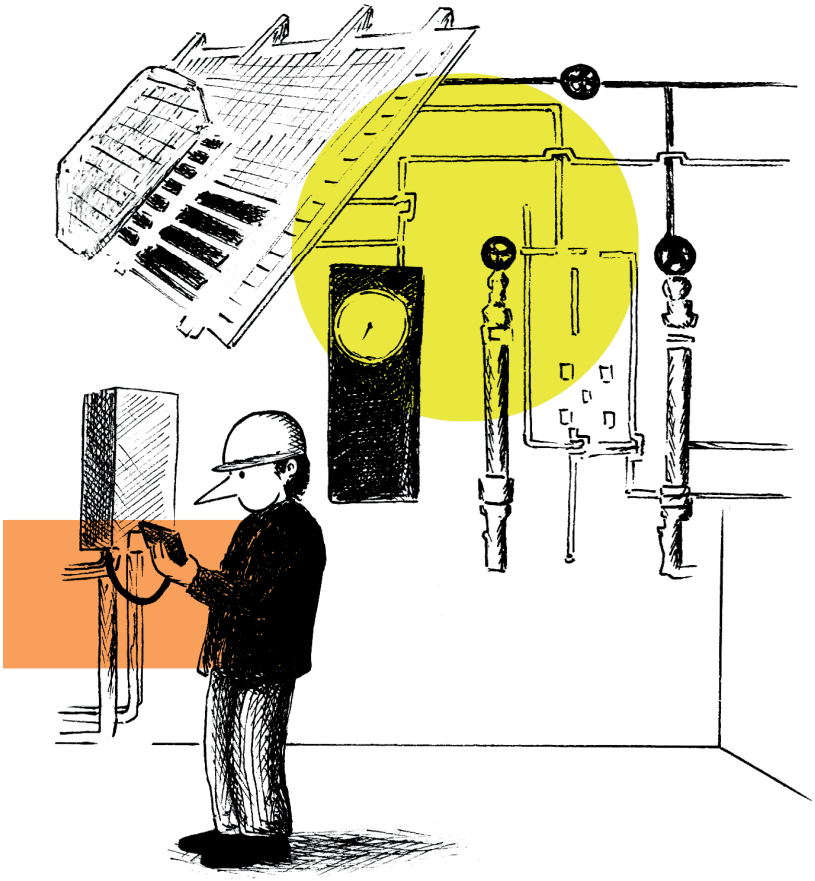

Illustrations : Simon Jeandet, ESBDi

En voie de conversion vers l'orientation "Technique des bâtiments"

REPUBLIQUE
ET CANTON
DE GENEVE

POST TENEBRAS LUX

Le monde de l'énergie est en pleine mutation et est un facteur prédominant pour l'avenir

La Fondation pour la formation des adultes (ifage) offre une formation en école supérieure (ES) de 3 ans qui permet d'obtenir les compétences nécessaires pour occuper une fonction à responsabilité auprès de bureaux d'ingénieurs et d'entreprises variées. Des cours basés sur la thermodynamique, la physique et les techniques liées à l'environnement composent l'essentiel de la formation.

Les domaines d'activité de l'énergie sont larges. De la conception physique des bâtiments, en collaboration avec les architectes, à la réalisation d'installations complexes, les professionnels pourront faire valoir leurs compétences auprès de nombreux acteurs de la construction.

Le titre délivré est :
Technicien-ne diplômé-e ES en génie thermique et climatique
(En voie de conversion vers l'orientation "Technique des bâtiments")

Vous aimez :

- participer à l'évolution des nouvelles technologies ;
- développer vos connaissances, notamment en matière environnementale ;
- travailler en équipe pluridisciplinaire et sur des projets novateurs.

Exemples de débouchés :

- technicien-ne ES au sein de bureaux d'ingénieurs ou d'architectes, d'entreprises artisanales ou industrielles, ou encore de distributeurs d'énergie.

Liens utiles :

- www.ifage.ch
- www.orientation.ch
- www.citedesmetiers.ch/geneve

Pour vous inscrire, il faut :

- un certificat fédéral de capacité (CFC) apparenté au domaine de l'énergie (chauffage, ventilation, régulation) ;
- déposer auprès de l'ifage un dossier complet dans les délais.

S'adresser à :

ifage
022 807 30 81
maria-laura.milioto@ifage.ch

Département de l'instruction publique, de la formation et de la jeunesse
Office pour l'orientation, la formation professionnelle et continue
6, rue Prévost-Martin ● 1205 Genève
Tel : +41 (22) 388 44 00 ● ofpc@etat.ge.ch ● www.ge.ch/ofpc

TECHNICIEN-NE DIPLÔMÉ-E ES EN CONDUITE DES TRAVAUX

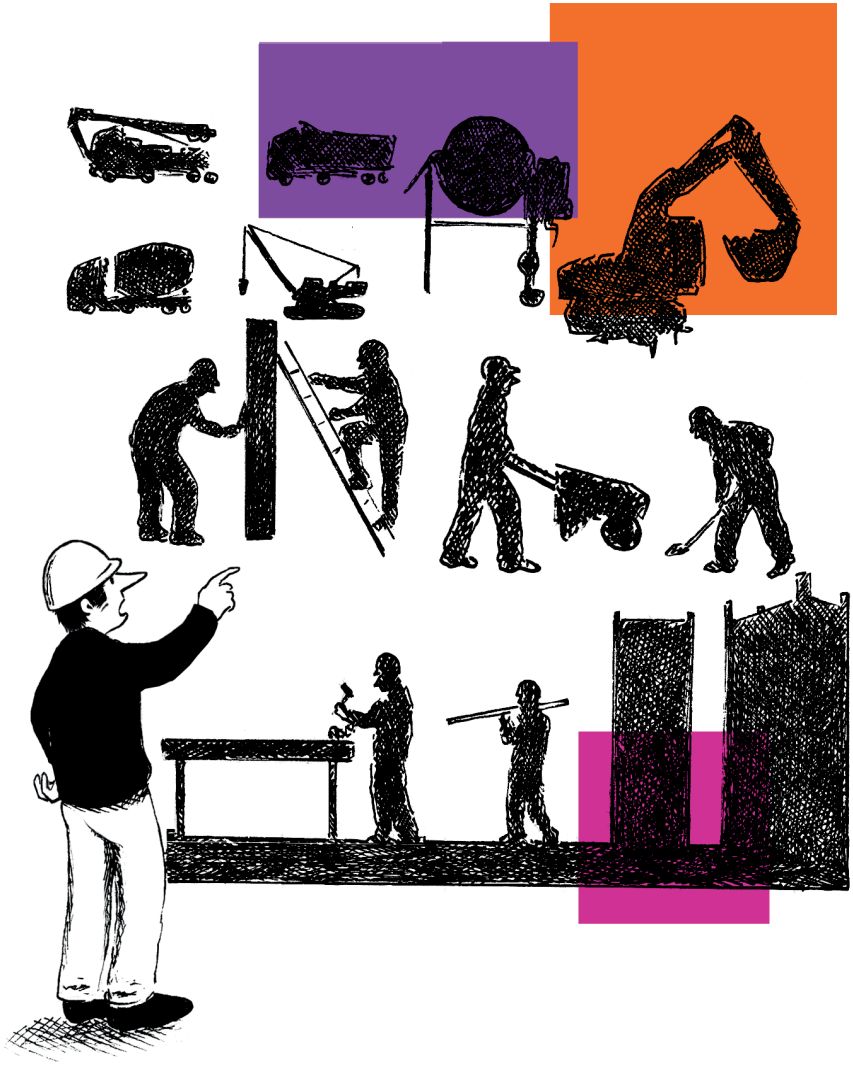

Illustrations : Simon Jeandet, ESBDi

REPUBLIQUE
ET CANTON
DE GENEVE

POST TENEBRAS LUX

Bâtissez-vous un avenir solide en assurant la bonne gestion des chantiers

La Fondation pour la formation des adultes (ifage) dispense une formation ES (école supérieure) en emploi sur 3 ans qui permet d'obtenir les compétences requises pour exercer les responsabilités de conducteur-trice au sein d'entreprises du domaine de la construction.

Les technicien-nes ES en conduite des travaux ont pour mission de piloter les travaux d'exécution, ils ou elles sont responsables de la planification de la mise en oeuvre, de l'aménagement du chantier, des exigences de rendement, du contrôle de la qualité des travaux, de la garantie des délais et des coûts. Ils ou elles garantissent la sécurité au travail, la protection de la santé et celle de l'environnement.

Le titre délivré est : Technicien-ne diplômé-e ES en conduite des travaux

Vous aimez :

- assumer des responsabilités d'organisation et de conduite de travaux ;
- mobiliser des ressources pour optimaliser des exigences de rendement ;
- planifier l'exécution de travaux et garantir les délais.

Exemples de débouchés :

- conducteur-trice des travaux au sein d'entreprises du domaine de la construction.

Liens utiles :

- www.ifage.ch
- www.orientation.ch
- www.citedesmetiers.ch/geneve

Pour vous inscrire, il faut :

- un certificat fédéral de capacité (CFC) apparenté aux domaines de la maçonnerie, de la construction (de routes, de voies ferrées, de charpentes, de chapes), de l'horticulture, du dessin (orientation architecture et génie civil) et de l'électricité ;
- déposer auprès de l'ifage un dossier complet dans les délais.

S'adresser à :

ifage
022 807 30 81
maria-laura.milioto@ifage.ch

Département de l'instruction publique, de la formation et de la jeunesse
Office pour l'orientation, la formation professionnelle et continue
6, rue Prévost-Martin ● 1205 Genève
Tel : +41 (22) 388 44 00 ● ofpc@etat.ge.ch ● www.ge.ch/ofpc

TECHNICIEN-NE DIPLÔMÉ-E ES EN PLANIFICATION DES TRAVAUX

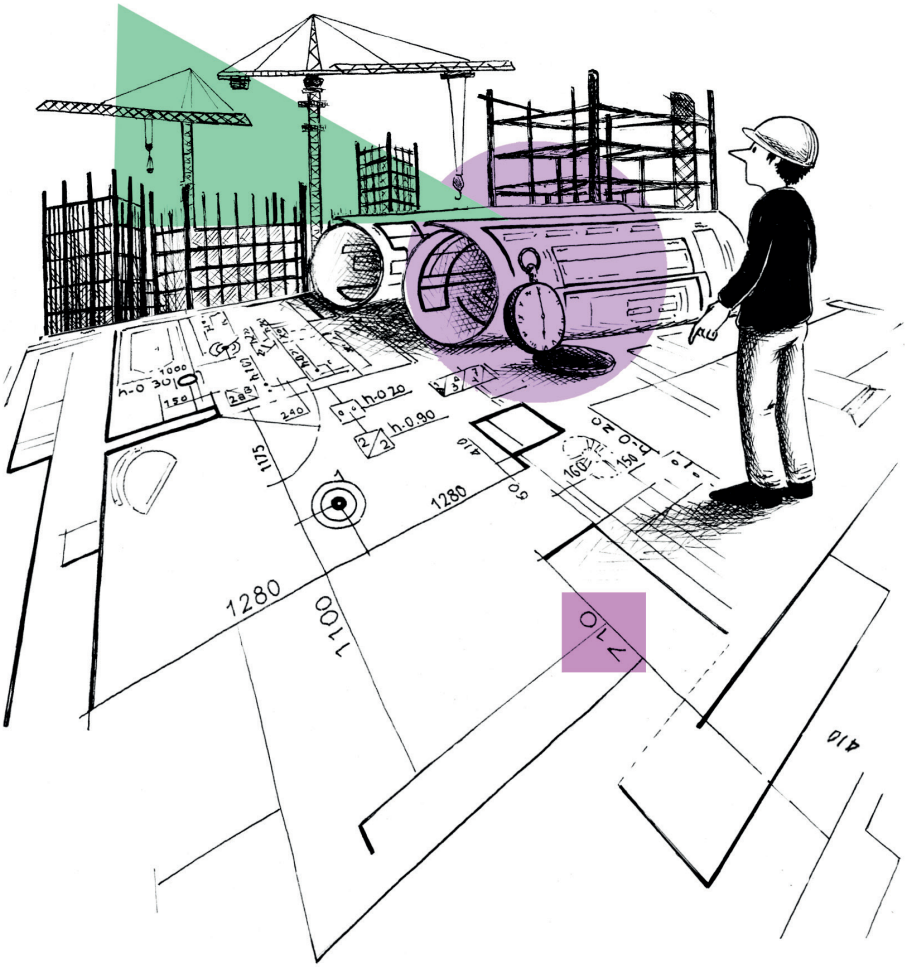

Illustrations : Simon Jeandet, ESBDi

REPUBLIQUE
ET CANTON
DE GENEVE

POST TENEBRAS LUX

Planifiez aujourd'hui les ouvrages de demain

La Fondation pour la formation des adultes (ifage) dispense une formation ES (école supérieure) en emploi de 3 ans qui permet d'obtenir les compétences requises pour exercer les responsabilités de planificateur-trice au sein de bureaux d'architectes, d'ingénieurs civil, collectivités publiques et entreprises.

Les technicien-nes ES en planification des travaux ont pour mission de coordonner les travaux et concrétiser les projets de construction élaborés par les architectes et les ingénieurs. De la planification des travaux à l'achèvement de l'ouvrage, ils ou elles gèrent les projets dans leur ensemble.

Le titre délivré est :
Technicien-ne diplômé-e ES en planification des travaux

Vous aimez :

- élaborer les processus de mise en œuvre de projets de construction ;
- planifier les travaux et assumer leur déroulement de manière autonome ;
- analyser les principales exigences conceptuelles, fonctionnelles et techniques d'ouvrages.

Exemples de débouchés :

- planificateur-trice des travaux au sein de bureaux d'études, de collectivités publiques ou de régies et d'entreprises.

Pour vous inscrire, il faut :

- un certificat fédéral de capacité (CFC) apparenté aux domaines du dessin (orientation architecture), de l'architecture d'intérieur, du génie civil ou de la planification du territoire ;
- déposer auprès de l'ifage un dossier complet dans les délais.

S'adresser à :

ifage
022 807 30 81
maria-laura.milioto@ifage.ch

Liens utiles:

- www.ifage.ch
- www.orientation.ch
- www.citedesmetiers.ch/geneve

Département de l'instruction publique, de la formation et de la jeunesse
Office pour l'orientation, la formation professionnelle et continue
6, rue Prévost-Martin ● 1205 Genève
Tel : +41 (22) 388 44 00 ● ofpc@etat.ge.ch ● www.ge.ch/ofpc

RESTAURATEUR-HÔTELIER DIPLÔMÉ ES

RESTAURATRICE-HÔTELIÈRE DIPLÔMÉE ES

Illustrations : Simon Jeandet, ESBDi

REPUBLIQUE
ET CANTON
DE GENEVE

POST TENEBRAS LUX

L'excellence au service d'une profession

L'Ecole Hôtelière de Genève (EHG) met tout en œuvre pour faire de ses étudiant-e-s des professionnels de haut niveau, aptes à assumer des postes à responsabilité dans les secteurs de l'hôtellerie, la restauration et l'industrie de services.

Une formation en alternance de semestres à l'EHG et de stages en entreprise permet une immersion totale dans la réalité d'un métier passionnant et varié. Formés par des professionnels reconnus, les diplômé-e-s de l'EHG bénéficient d'un large éventail de carrières au sein de différents corps de métiers en Suisse et à l'international dans le domaine de l'hôtellerie, de la parahôtellerie, de la restauration et des métiers de service.

Le titre délivré est :
Restaurateur-Hôtelier / Restauratrice-Hôtelière diplômé-e ES

Vous aimez :

- travailler en équipe et délivrer un service de qualité ;
- être en contact avec la clientèle et anticiper ses besoins ;
- exercer dans un domaine professionnel varié.

Exemples de débouchés :

- directeur-trice restauration ;
- directeur-trice hôtellerie, parahôtellerie ;
- responsable événementiel ;
- hospitality manager ;
- guest relation.

Pour vous inscrire, il faut :

- un certificat fédéral de capacité (CFC) ou une maturité (baccalauréat) ;
- avoir une expérience professionnelle dans l'hôtellerie ou la restauration.

S'adresser à :

École Hôtelière de Genève
022 919 24 24
info@ehg.ch

Liens utiles :

- www.ehg.ch
- www.orientation.ch
- www.citedesmetiers.ch/geneve

Département de l'instruction publique, de la formation et de la jeunesse
Office pour l'orientation, la formation professionnelle et continue
6, rue Prévost-Martin ● 1205 Genève
Tel : +41 (22) 388 44 00 ● ofpc@etat.ge.ch ● www.ge.ch/ofpc