COMMUNE DE CHANCY

Plan Général d'Evacuation des Eaux (PGEE)

Rapport de Concept Général d'Evacuation des Eaux
(Réf. VSA 6.4)

Concept de gestion des eaux de la commune de Chancy

Plan 6.4.1

1 : 2'500 / 1 : 5'000

CERA
Avenue des tilleuls 3 - 1203 Genève
Tél. 022.940.02.75 - Fax. 022.940.02.79
E-mail : cera@cera.ch

Version
03.03.2015

Cette carte a été réalisée avec ArcPGEE (copyright Topomat Sàl et État de Genève)

Légende

Système d'assainissement existant

Réseau primaire
- Eaux usées
- Eaux mélangées

Réseau secondaire
- Eaux usées
- Eaux mélangées
- Eaux pluviales
- Eaux de drainage
- Conduite sous pression
- Déversoir
- Station de pompage
- Ouvrages spéciaux

Ouvrage de traitement
- STEP publiques et privées
- Autre installation autonome
- Point de rejet

Ouvrage de gestion des eaux (tous réseaux)
- Bassin de rétention

Ouvrage d'infiltration
- Diffuse
- Ponctuelle

Limite d'ouvrage d'infiltration
- Limite d'ouvrage d'infiltration
- Zone d'infiltration pour les nouvelles constructions

Sous-bassin versant (Eaux usées et eaux mélangées)

Existant
- Séparatif
- Séparatif modifié
- Unitaire
- Unitaire modifié

Existant modifié à l'état futur
Modification du mode d'évacuation des eaux (séparé, unitaire, → séparatif)
- Séparatif
- Séparatif modifié
- Unitaire
- Unitaire modifié

Périmètre hors du système d'assainissement
- Séparatif
- Séparatif modifié
- Unitaire
- Unitaire modifié

Système d'assainissement planifié

Réseau primaire
- Eaux usées
- Eaux mélangées

Réseau secondaire
- Eaux usées
- Eaux mélangées
- Eaux pluviales
- Diamètre du collecteur
- Conduite sous pression
- Déversoir
- Station pompage
- Ouvrages spéciaux

Ouvrage de traitement
- STEP publiques et privées
- Autre installation autonome
- Point de rejet supprimé

Ouvrage de gestion des eaux (tous réseaux)
- Bassin de rétention planifié

Ouvrage d'infiltration planifié
- Diffuse
- Ponctuelle

Limite d'ouvrage d'infiltration planifié
- Limite d'ouvrage d'infiltration planifié

- Actions envisagées

Étiquettes des actions envisagées
Fond → Type d'enjeu
- Impact sur le milieu récepteur
- Planification / maîtrise des coûts de l'assainissement
- Maîtrise des risques
- Autre

Bordure → Priorité
- immédiat
- court terme
- long terme
- court à moyen terme
- moyen terme
- selon opportunités

Contenu: Code de l'action - Type d'action
Pour type d'enjeu = "Autre": Code de l'action - Description

Travaux sur collecteur
- À chemiser
- À reconstruire
- Autre

Collecteur changeant de contenu

Contenu futur
- Eaux pluviales
- Eaux usées

Réseau hydrographique
- Cours d'eau à ciel ouvert
- Cours d'eau enterré
- Canalisation participant au réseau hydrographique
- Rhône — Nom du cours d'eau

Planifié
Extension du périmètre des canalisations publiques ou modification des limites du RV publics
- Séparatif
- Séparatif modifié
- Unitaire
- Unitaire modifié
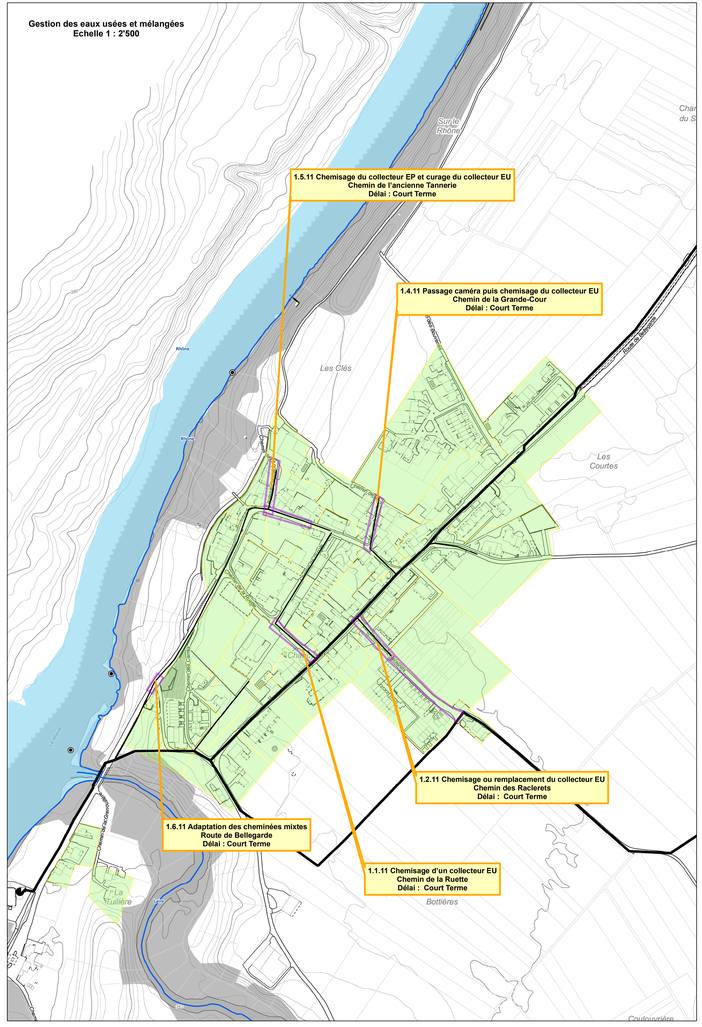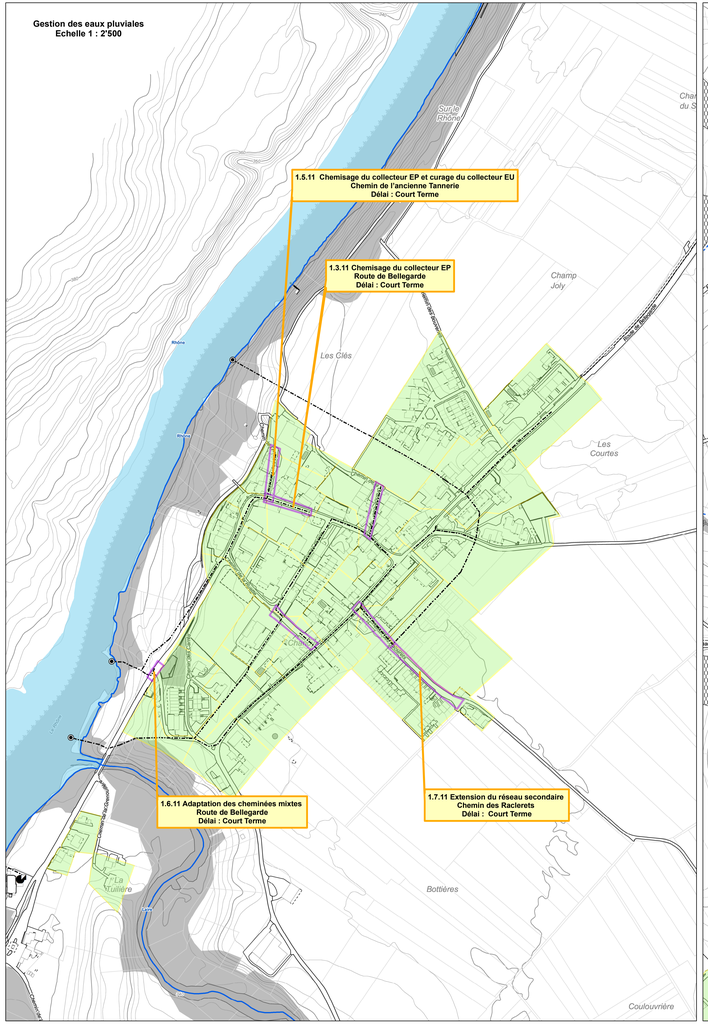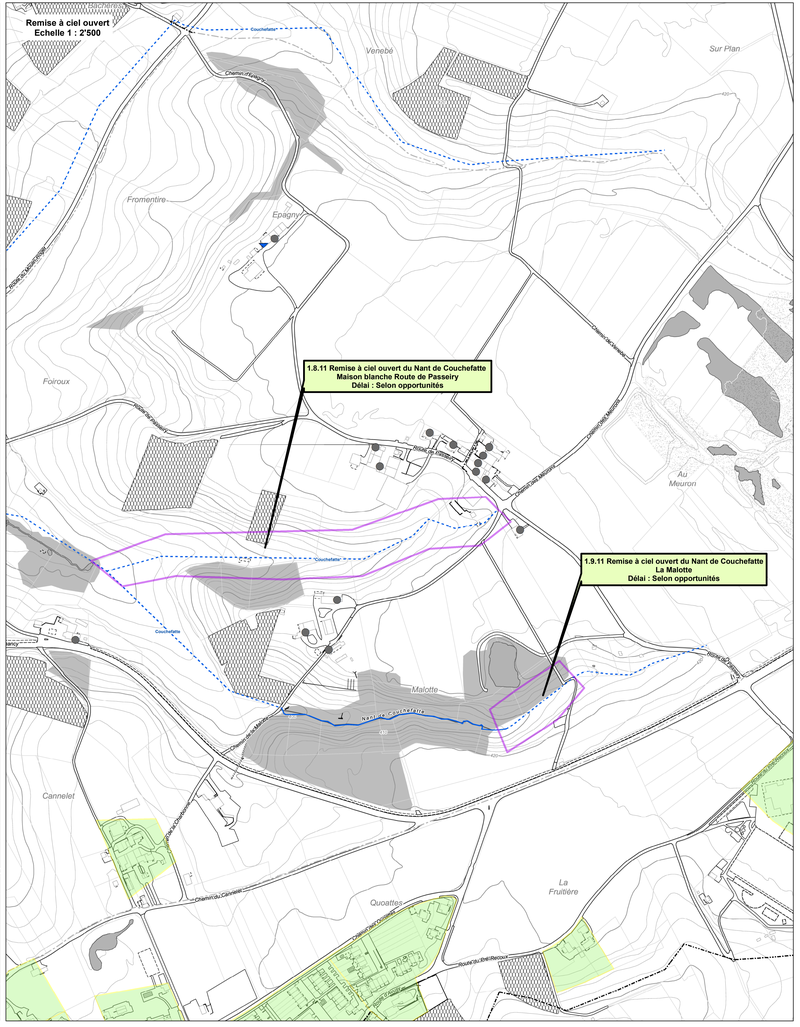
- Assainissement non nécessaire