Images et Réseaux Sociaux

Ignorance is bliss?

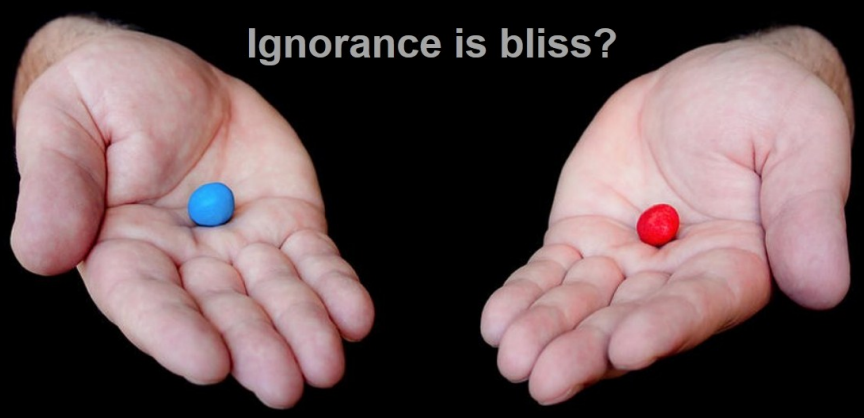

Stéphane Koch, *digital literacy coach: "connecting dots between human and technology"*
www.stephanekoch.tel

Source image: shutterstock.com

Il est important de comprendre et faire la différence entre les changements initiés par la technologie et ce qui a trait à nos comportements. Dans certains cas la technologie ne fait que servir de support à des comportements existants.

Internet un espace virtuel, ou un espace de société ?

« Les réseaux sociaux, votre présence sur le Web, n'ont rien de virtuels, ils sont juste constitutifs de la réalité dématérialisée de notre société…»

Les TIC et les réseaux sociaux nous rendent-ils anti-social, ou est-ce qu'ils ne font que «reconduire» des comportements existants ?

Source image: Google images / NBC, Buzzfeed

Quelles sont les fonctions sociales positives peuvent amener l'utilisation des réseaux sociaux (selon diverses études)

- ✓ Le besoin d'appartenance qui se manifeste souvent à l'adolescence. «En rejoignant une communauté, ça leur permet de nourrir leur appartenance à un groupe. C'est vrai pour tout le monde.
- ✓ Le fait de partager des informations, ce qui est à la base des médias sociaux comme Facebook et Twitter, nourrit un besoin associé à la récompense. «Ça permet de se sentir utile aux autres ce qui apporte un bien fait».
- ✓ L'utilisation des médias sociaux est aussi bénéfique pour les enfants en leur permettant d'entrer en relation avec les autres. «Ça leur apprend à interagir, à entrer en relation».
- ✓ Les réseaux sociaux répondent également à un besoin de désirabilité sociale. «On a tendance à rendre la réalité plus belle qu'elle ne l'est en publiant des photos ou des statuts qui nous avantage».

DAVID CRÊTE. Professeur, Département marketing et systèmes d'information à l'UQTR

Nous avons toujours été des créateurs potentiels de «contenus», auparavant on pouvait facilement les partager au sein de nos réseaux sociaux physiques

Nous avons toujours échangé et partagé au sein de nos communautés: l'humain est un être social et «interconnecté»

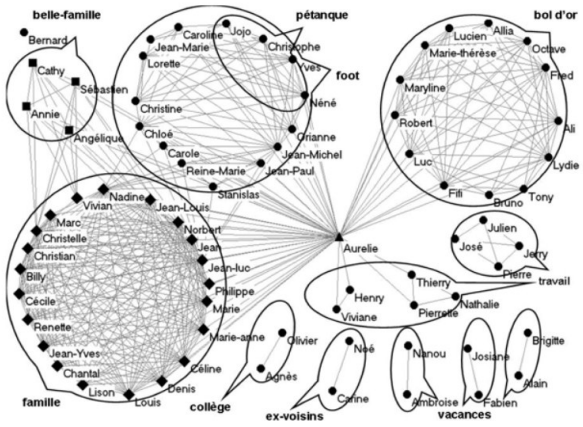

Graphique réalisé par Claire Bidart (ouvrage de Claire Bidart, Alain Degenne et Michel Grossetti, *La vie en réseau*).

Bien que les TIC aient permis d'initier notre «connexion à l'autre» différemment…

« Les réseaux sociaux sont en premier lieu des connecteurs d'humains »

Source image: Google images / Home de Yann Arthus-Bertrand

Avec leur informatisation, «nos» réseaux sociaux, sont devenus plus flexibles et plus dynamiques, tout en nous permettant de partager plus facilement nos contenus

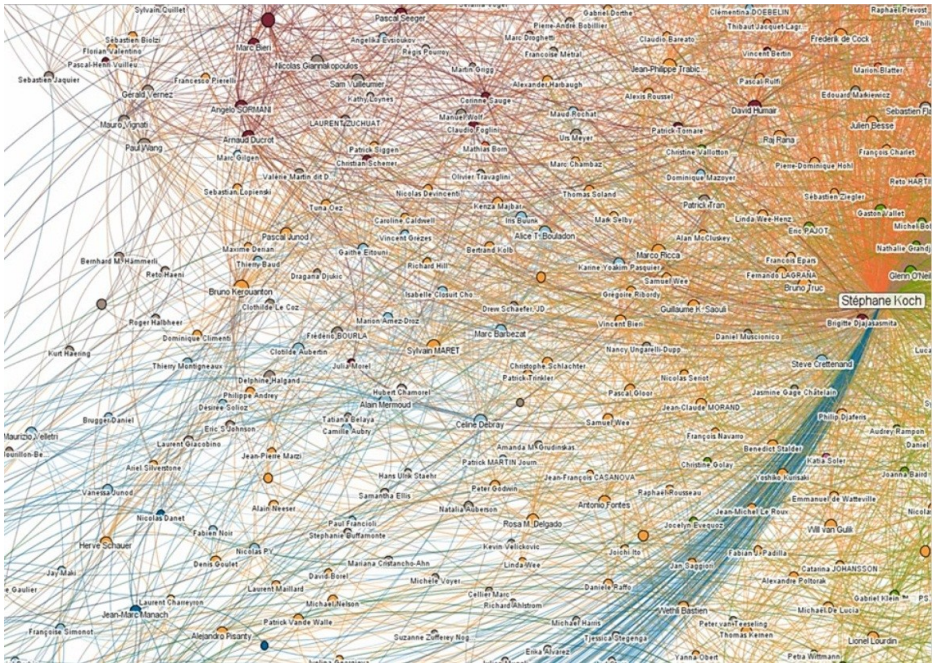
Stéphane Koch

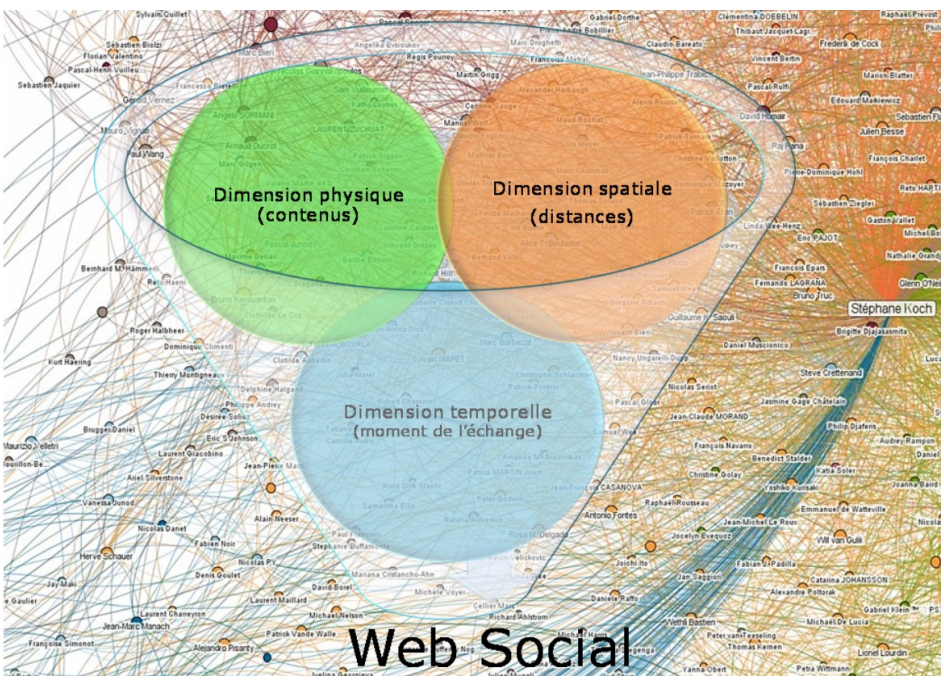
Dimension physique
(contenus)
Dimension spatiale
(distances)
Dimension temporelle
(moment de l'échange)
Web Social

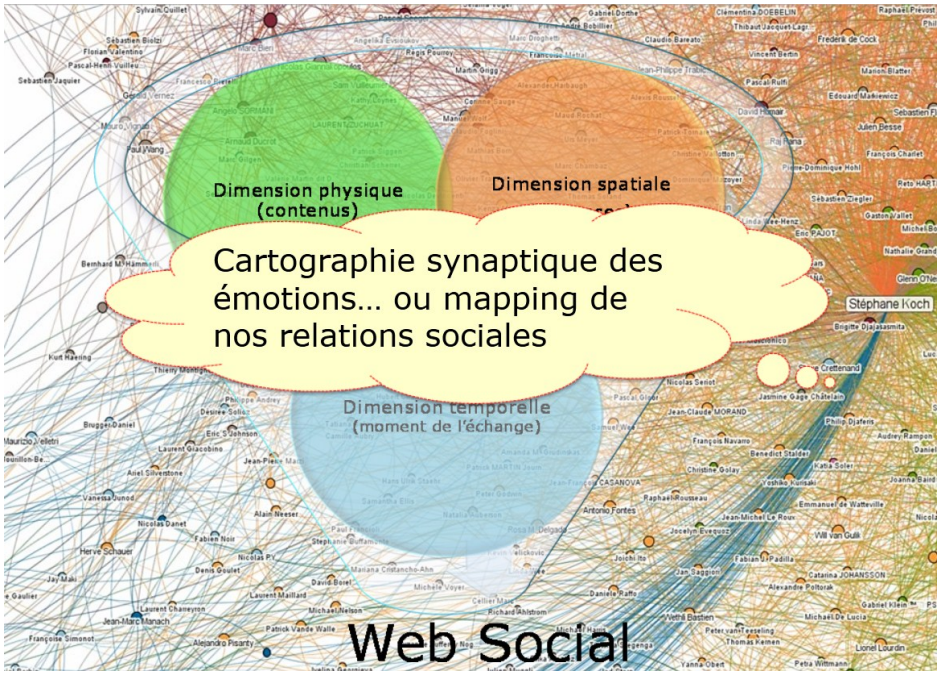

Sur les réseaux sociaux vous êtes avant tout des locataires… vous vous occupez de la déco, mais vous n'êtes pas chez vous… votre contrat de bail, c'est les conditions générales d'utilisation (CGU)

Source: Google images

Sur les réseaux sociaux vous êtes avant tout des locataires… vous vous occupez de la déco, mais vous n'êtes pas chez vous… votre contrat de bail, c'est les conditions générales d'utilisation (CGU)

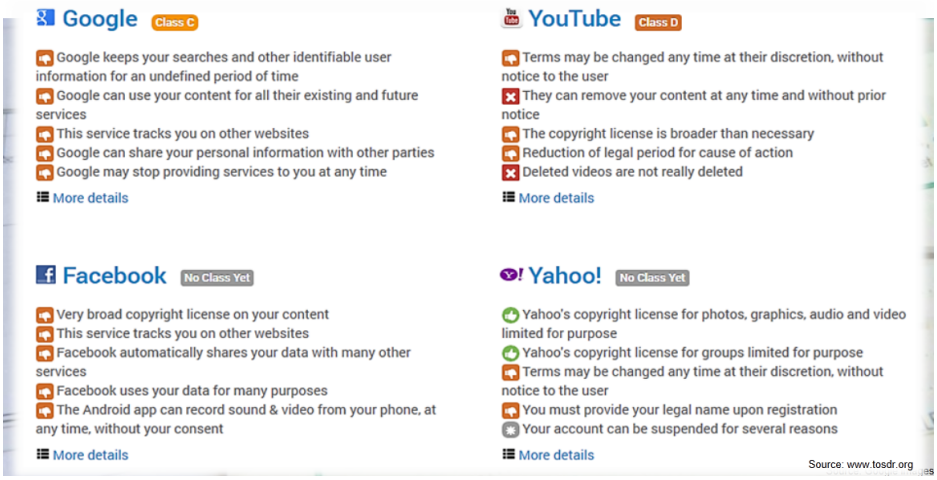

Nous avons toujours voulu partager nos émotions et nos représentation de la beauté

Quelle est la nature de notre relation à l'image

Mario Ruspoli, Lascaux, Un nouveau regard, Bordas | Grotte de Lascaux : cheval ocre-rose inscrit dans l'aurochs n° 9 La Rotonde, paroi nord

La technologie nous permet de reproduire des comportements, elle ne le créer pas nécessairement

Les outils technologiques ont induit de nouveaux modes d'utilisation, et aussi fait ressortir certaines de nos «déviances» ou «fragilités»

Les réseaux sociaux changent notre relation à l'image

Ces «nouveaux modes d'utilisation», demandent à être encadrés

La réalité, bien qu'augmentée, ça reste la «réalité»

La réalité, bien qu'augmentée, ça reste la «réalité»

Pokémon Go: des joueurs atterrissent dans un champ de mines en Bosnie !

Source: mcetv.fr

La réalité, bien qu'augmentée, ça reste la «réalité»

Pokémon Go : un anglais a marché pendant 225 kilomètres pour capturer tous les Pokémon

Sam Clark est marié et père de 4 enfants, il a parcouru l'équivalent de cinq marathons, et perdu 12 kilos, en l'espace de seulement quelques semaines afin de capturer le maximum de Pokémon possibles

Source: Frédéric Pereira / fredzone.org

La réalité, bien qu'augmentée, ça reste la «réalité»

Publié le 23 août 2016 à 10h40 | Mis à jour le 23 août 2016 à 10h40

Pokémon Go: une affaire de famille!

Sylvain Grand'Maison et son fils Sévan, 12 ans, jouent à Pokémon Go à Chambly.
PHOTO OLIVIER JEAN, LA PRESSE

Ah, les Pokémon! Si vous croyez que tout a été dit sur le sujet de l'heure, détrompez-vous. Car dans la foulée du nouveau jeu de Nintendo, des ados sont miraculeusement sortis de leur chambre pour voir la lumière du soleil, marcher des kilomètres et même… passer du temps de qualité avec papa et

Source: Sophie Ouimet / lapresse.ca

Questionner notre rapport à l'image, et au moment…

Mary Pilon Follow
Author of #TheMonopolists, @NYTimes sports and @WSJ money alumna. Oregon proud. http://marypilo...
Apr 13 · 9 min read

Instagram Is Ruining Vacation

Dans son article «Comment Instagram nous gâche les vacances», la journaliste Mary Pilon décrit que lors de la visite d'un temple au Cambodge, elle a observé une foule de touristes tellement préoccupés par le fait de prendre la photo parfaite et partageable sur les réseaux sociaux «qu'ils ne profitaient pas du moment présent».

marypilon
Angkor Wat

61 likes 10w

marypilon Sunrise, taking sacred ritual of morning coffee to a new level. #nofilter #cambodia #siemreap #khmer #sunrise #coffee #angkorwat #buddha #asia

biswajitb @marypilon fab pic ☺

justinhamilton Are you eating, praying and loving?

Source: backchannel.com/ & Slate.com

«Cette tendance à mitrailler tous les moments de notre vie dans le but de les partager avec les autres est une sorte de quête de reconnaissance»

«Quand nous partageons des photos, nous espérons que les autres vont valider les aspects de notre personnalité que nous avons intégrés à ces images. Le fait de savoir que d'autres vont voir la photo partagée lui confère un plus grand pouvoir émotionnel, tandis que leurs commentaires lui donnent plus de poids».

John R. Suler, professeur de psychologie / slate.com

Quel est le point commun entre ces selfies..?

Source: Google images & oddee.com

"Vous avez sans doute plus peur des requins que des selfies, mais statistiquement, les plus mortels sont les seconds" (The Daily Telegraph)

Jusqu'ici, on a enregistré cette année 8 décès à cause d'un requin et 12 à cause d'un selfie. La plupart des victimes avaient entre 18 et 22 ans et, en général, elles sont tombées ou ont été heurtées par un véhicule en voulant se prendre en photo au moyen de leur téléphone portable.

Source: telegraph.co.uk

Depuis mars 2014, 127 décès dans le monde lors de la prise de selfies

Carnegie Mellon University, USA «Me , Myself and My Killfie: Characterizing and Preventing Selfie Deaths»

Source image: telegraph.co.uk

Le droit à l'image n'est pas compris comme le droit d'une personne à préserver son image, mais le droit de s'en emparer

Droit à l'image et droit d'auteur, c'est déjà une question de droit

Source: Etat de Vaud: eSUSI e-learning de sensibilisation des utilisateurs à la sécurité de l'information
Direction des systèmes d'information DSI et Unité de sécurité des systèmes d'information USSI

Parfois, notre vie dans le monde physique, est immortalisée dans le monde numérique, sans que l'on demande notre consentement pour autant…

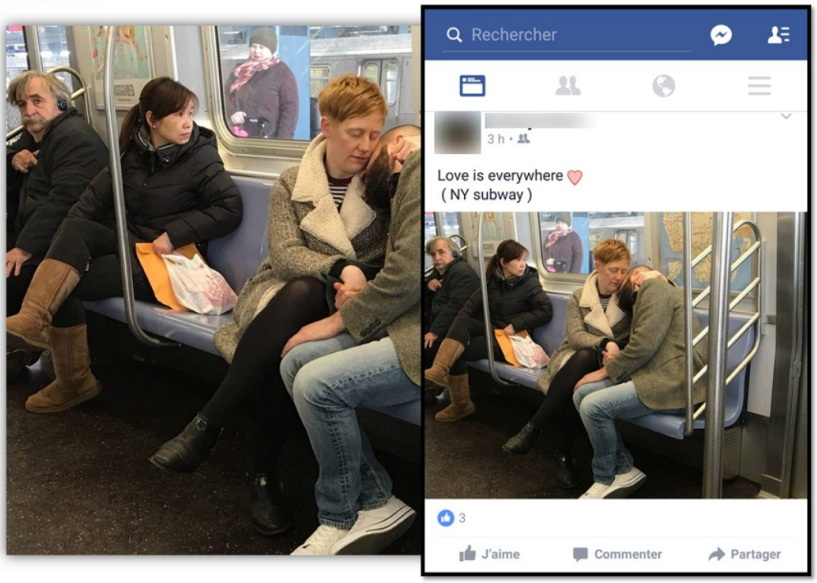

Droit à l'image, et expression du besoin de désirabilité sociale… au détriment de tiers: image volées et images détournées…

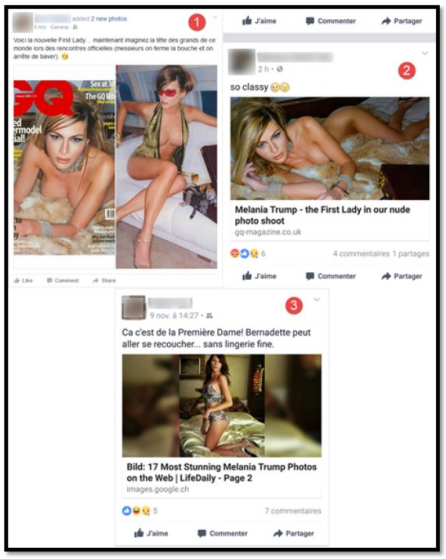

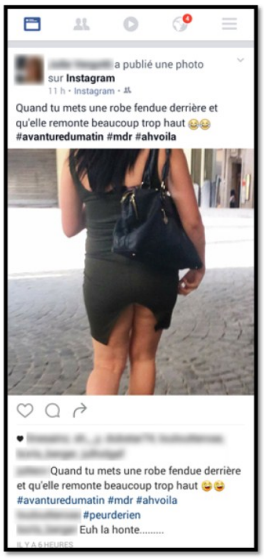

Le droit ne frêne pas la diffusion d'une image…

C'est l'histoire du début d'une romance dont le statut Facebook a été partagé plus de 2000 fois et a collecté plus de 20'000 likes… jusqu'à ce l'on réalise que «Matt» avait déjà une copine…

Source: dailymail.co.uk/

Sur les réseau sociaux on peut plaisanter, mais pas avec tout le monde… la manière dont est jugé, ne correspond pas nécessairement à la manière dont on se juge…
Limiter l'audience de ses partages est important…

1.9 - Stéphane Koch craque complètement - Au seul instinct
www.auseulinstinct.com/#!**stephanekoch**craque/c10o5
Lors d'une émission Temps Présent datant de mars 2015, Monsieur **Koch**, spécialiste en sécurité informatique, est violemment parti en vrille. Qu'est-ce que c'est ...

1.9 - Stéphane
www.auseulinstinc
Lors d'une émission
sécurité informatiqu

RTS, mai 2015, 21h10

Stéphane Koch craque complètement

La télévision suisse a fait littéralement péter un plomb à professionnel de l'informatique.

Lors d'une émission Temps Présent datant de mars 2015, Monsieur Koch, spécialiste en sécurité informatique, est violemment parti en vrille. Qu'est-ce que c'est que ce complet? Je formule deux hypothèses pour expliquer cette énorme sortie de route.

Soit il a gambergé au moment de sortir de chez lui, et a pris une décision précipitée qu'il regrette aujourd'hui encore. Je sais que les chauves ont tendance à pinailler un peu au moment de choisir leurs fringues, ayant l'esprit libéré par l'absence de préoccupation capillaire.

Soit son craquage date, et il n'en est pas à son premier coup d'état. C'est ce que plusieurs photos de lui trouvées sur le net laissent penser. Comment expliquer ce choix de costume si dangereux? Une histoire de vie chevauchée d'échecs ou au contraire bondée de plaisir peut parfois motiver un homme à tout foutre en l'air. À en croire son visage fringant et son oeil vif, la deuxième option est peut-être à privilégier.

- Ce qui va: La couleur lui va bien au teint. Ce choix risqué pourrait lui donner un air de droguiste berlinois qui planque capotes et pax dans sa veste en déambulant entre les hangars de la Holtzmarkstrasse, mais malheureusement, avec cette tête, il passe plutôt pour un tapin chétif au service de Pierre Bergé.
- **Ce qui ne va pas:**
  - Niveau tissus, c'est la catastrophe.
  - Les épaules cintrées, qui lui font une gueule de jeune premier noyé dans le manteau d'hiver de son père.
  - L'absence de chemise semble trop aventureuse pour un novice encore sujet à de tels craquages.

Parlons du formulaire «européen» de demande de retrait de Google

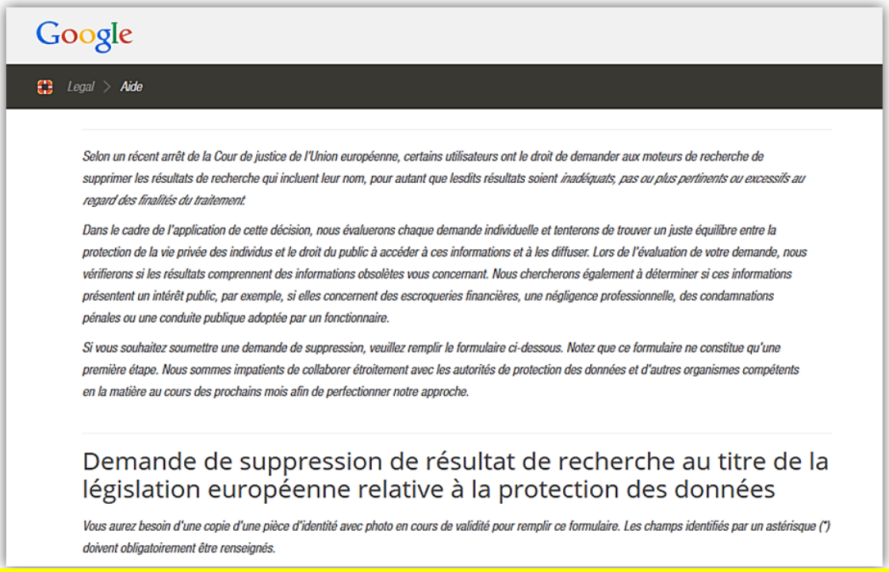

Google

Legal > Aide

Selon un récent arrêt de la Cour de justice de l'Union européenne, certains utilisateurs ont le droit de demander aux moteurs de recherche de supprimer les résultats de recherche qui incluent leur nom, pour autant que lesdits résultats soient inadéquats, pas ou plus pertinents ou excessifs au regard des finalités du traitement.

Dans le cadre de l'application de cette décision, nous évaluerons chaque demande individuelle et tenterons de trouver un juste équilibre entre la protection de la vie privée des individus et le droit du public à accéder à ces informations et à les diffuser. Lors de l'évaluation de votre demande, nous vérifierons si les résultats comprennent des informations obsolètes vous concernant. Nous chercherons également à déterminer si ces informations présentent un intérêt public, par exemple, si elles concernent des escroqueries financières, une négligence professionnelle, des condamnations pénales ou une conduite publique adoptée par un fonctionnaire.

Si vous souhaitez soumettre une demande de suppression, veuillez remplir le formulaire ci-dessous. Notez que ce formulaire ne constitue qu'une première étape. Nous sommes impatients de collaborer étroitement avec les autorités de protection des données et d'autres organismes compétents en la matière au cours des prochains mois afin de perfectionner notre approche.

Demande de suppression de résultat de recherche au titre de la législation européenne relative à la protection des données

Vous aurez besoin d'une copie d'une pièce d'identité avec photo en cours de validité pour remplir ce formulaire. Les champs identifiés par un astérisque (*) doivent obligatoirement être renseignés.

Lien: https://support.google.com/legal/contact/lr_eudpa?product=websearch&hl=fr

Parlons du formulaire «européen» de demande de retrait de Google

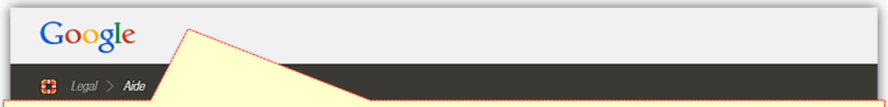

Moyens de recours possibles au niveau légal en Suisse :

- ✓ L'article 261bis CP pourrait s'appliquer à la nature homophobe des propos
- ✓ L'article 177 CP Atteinte à l'honneur pourrait être envisagé
- ✓ Les articles 173 (diffamation) et 174 CP : (Calomnie) pourraient aussi s'appliquer
- ✓ L'article 28 CC protection de la personnalité.
- ✓ L'article 20 CPC
- ✓ Une action en termes de propriété intellectuelle pourrait aussi être envisageable concernant l'utilisation non autorisée de mon image (au niveau du site ou celui de la RTS), mais le droit de citation rend les choses difficiles…

Identité et image, entre mes homonymes et moi, c'est parfois l'homonyme qui domine ;)

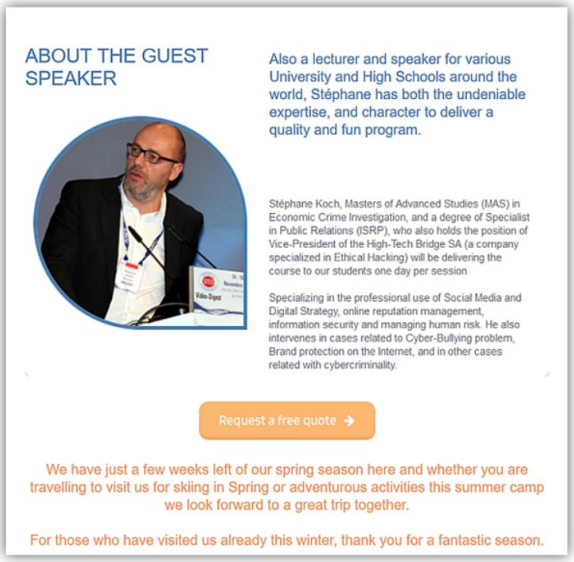

Identité et image, entre mes homonymes et moi, c'est parfois l'homonyme qui domine ;)

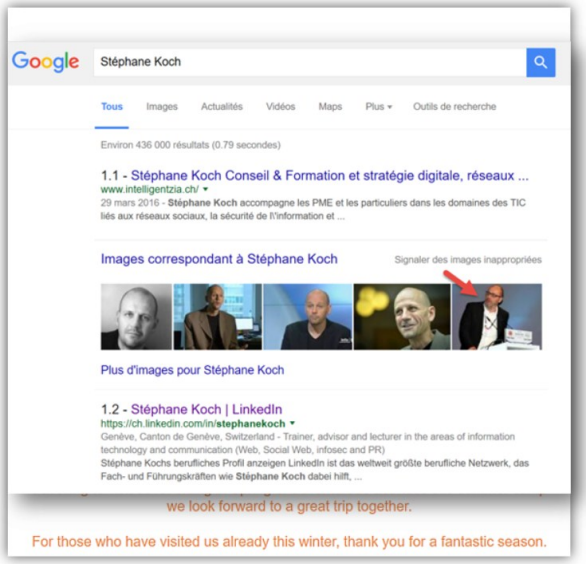

Littératie numérique:
il est important d'apprendre à exercer un certain contrôle sur ses images, afin de limiter le risque que certains en prennent le contrôle

Comment définir l'identité numérique
ce que je fais en ligne
ce que je dis de moi
ce que l'on dit de moi
mes homonymes
mes clones numériques
mes données numérisées
Source: Art HD Wallpaper / miscellaneoushi.com

Comment définir l'identité numérique
lôôksmart
msn
LYCOS
YAHOO!
AOL
altavista
Google
TECOMA
Netscape
Ask Jeeves
overture
HOTBOT
excite
fast
Alexa
Source: Art HD Wallpaper / miscellaneoushi.com

L'apparence est trompeuse, bien que l'image ait été volée, c'est le «genre» qui sera critiqué…

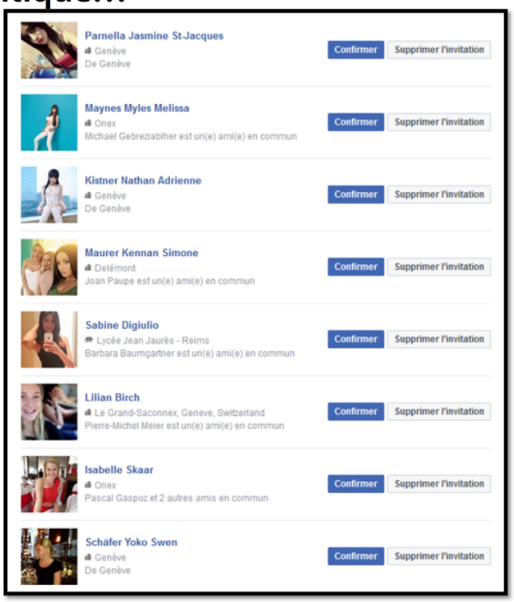

L' … **que l'image ait été volée, c'**

37

Faux profils, vols d'images et d'identités sur les réseaux sociaux: des risques de dommages sur la réputation…

(en suisse l'usurpation d'identité n'est toujours pas un délit pénal)

Image partagées, image volées… le vol de l'image, le viol de l'intime (Des guide montrent comme utiliser Photoshop pour retirer le maillot de bain)

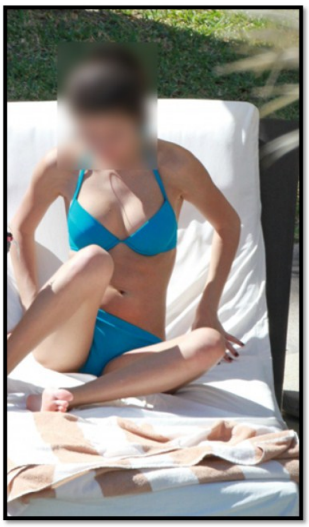

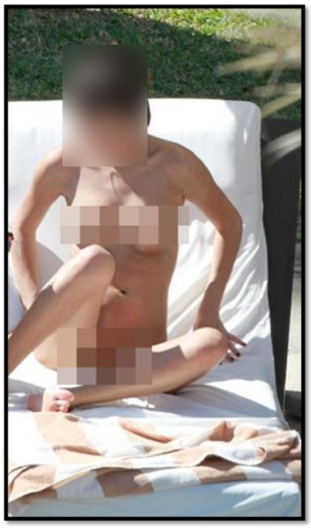

Source: Sur un forum, quelque part sur le Net

Une image peut blesser, voir tuer…
Revenge Porn: son «ex» diffuse des photos intimes après leur rupture. La victime n'a jamais possédé ces images

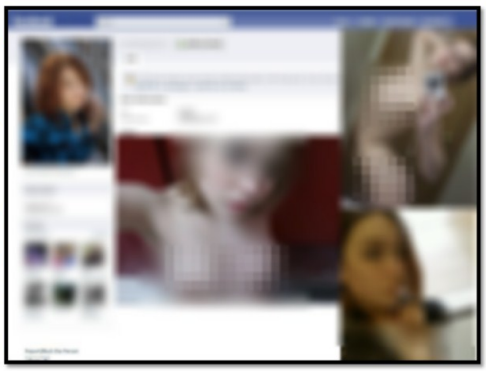

Source: Sur un forum, quelque part sur le Net

Perdre le contrôle de son image, une perception humaine, et aujourd'hui un facteur technologique, respectivement une question de littératie numérique

Réputation vs e-réputation

«Nos comportements dans la réalité influencent notre identité numérique, de même que nos comportements sur le Net influencent la perception que l'on se fera de nous dans la réalité»

Sur internet le «temps réel» est constitué de moments que l'on peut capturer

L'image, qu'elle soit figée ou active, engage notre réputation (scène capturée sur une diffusion en directe sur Periscope).

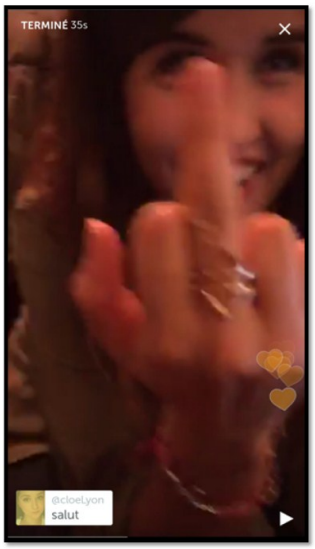

Snapchat, la subjectivité de l'éphémère…
En réalité, il faut comprendre que: tout ce qui apparaît sur un écran peut être capturé Tout ce qui apparaît sur un écran, peut être capturé, stocké, et republié… avec votre nom…

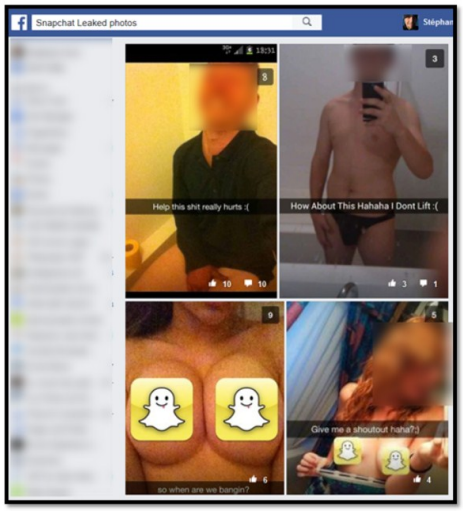

Snapchat, la subjectivité de l'éphémère…
En réalité, il faut comprendre que: tout ce qui apparaît sur un écran peut être capturé Tout ce qui apparaît sur un écran, peut être capturé, stocké, et republié… avec votre nom…

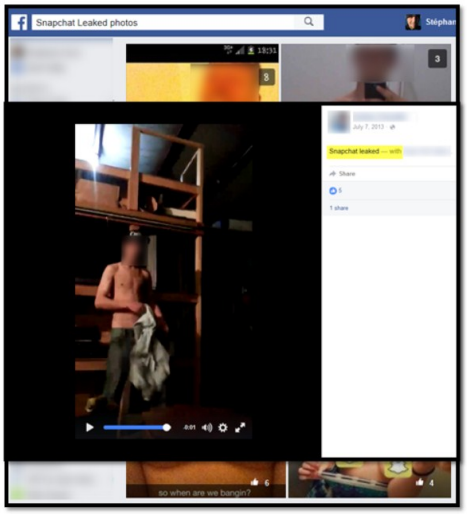

Snapchat, la subjectivité de l'éphémère…
En réalité, il faut comprendre que: tout ce qui apparaît sur un écran peut être capturé Tout ce qui apparaît sur un écran, peut être capturé, stocké, et republié… avec votre nom…

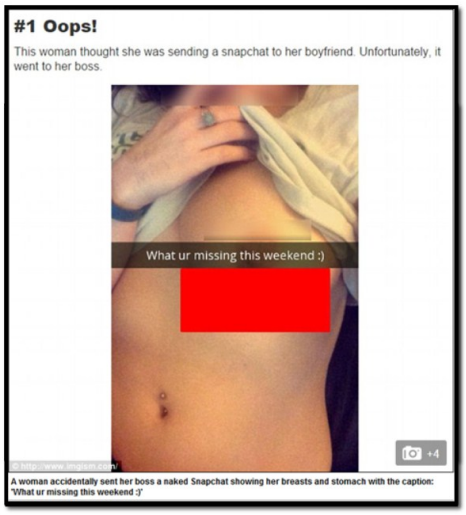

Parents, profs: ne pas construire une identité numérique qui ne serait potentiellement pas assumée plus tard

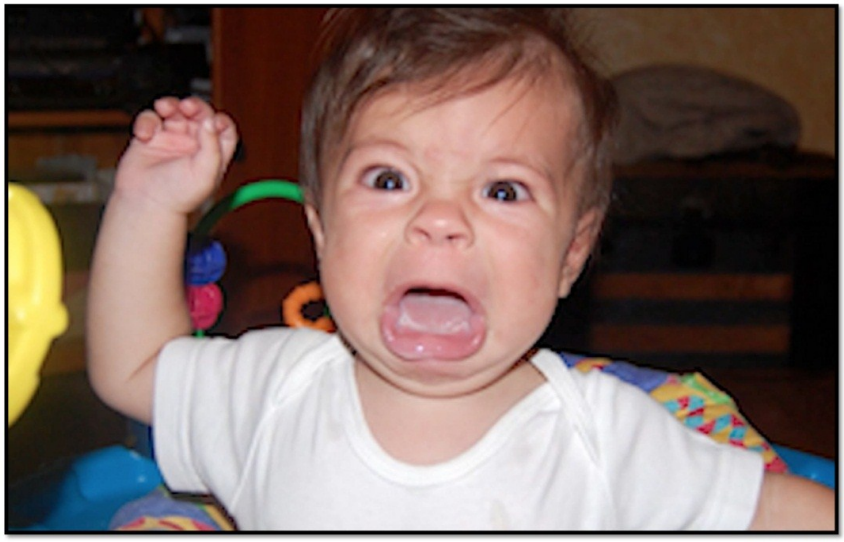

Source: Google images

Parents, profs: ne pas construire une identité numérique qui ne serait potentiellement pas assumée plus tard

Source: Google images

Vivre le présent, en se projetant dans le futur: les techniques de reconnaissance d'image sont de plus en plus poussées

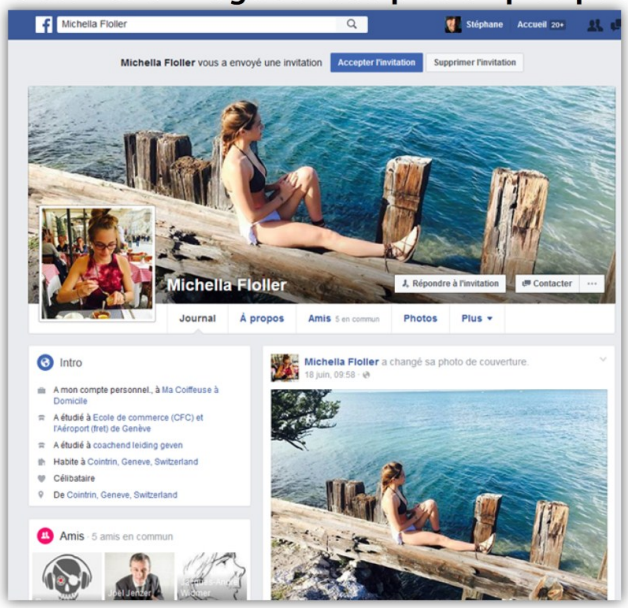

Vivre le présent, en se projetant dans le futur: les techniques de reconnaissance d'image sont de plus en plus poussées

Quelle confiance accorder à ceux à qui on confie nos images ?

Aujourd'hui des données sensibles et des données professionnelles cohabitent sur les supports que l'on utilisent au quotidien: chiffrez vos données

APPLE STORE AUSTRALIE : DES EMPLOYÉS ONT VOLÉ DES PHOTOS DU PERSONNEL FÉMININ ET DE CLIENTES

13 OCTOBRE, 2016 APPLE NEWS

Apparemment, plusieurs employés de l'Apple Store Carindale en Australie ont volé des images personnelles à partir des iPhone des clients et ont également pris des photos de la clientèle féminine et du personnel féminin à leur insu.

Plus de 100 photos explicites ont ainsi été prises et partagées dans un chatroom sans autorisation. Les 4 employés mis en cause se sont ensuite amusés à noter les clichés de 1 à 10, en jugeant sur les parties génitales de chaque personne.

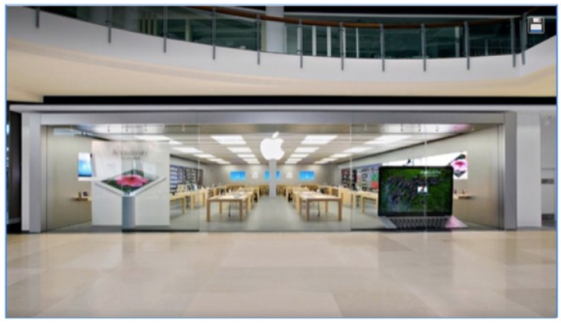

Hop, un petit tour dans un «Cash Converter» pour acheter des cartes mémoire d'occasion de smartphones (cartes qui avaient été effacées)

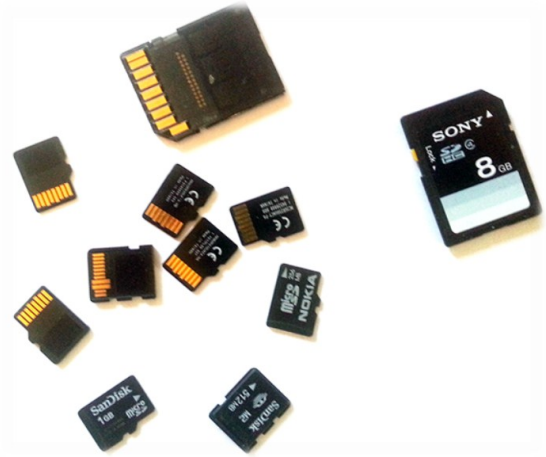

Hop, un petit tour dans un «Cash Converter» pour acheter des cartes mémoire d'occasion de smartphones (cartes qui avaient été effacées)

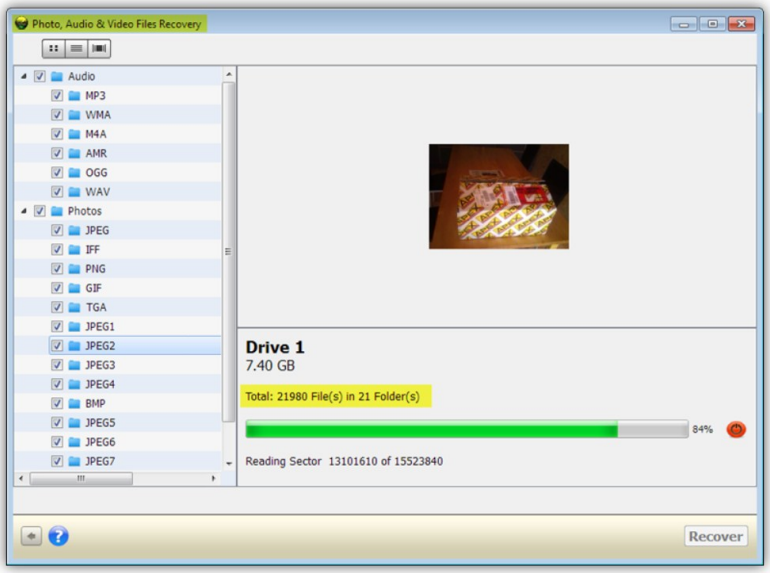

Anatomie de données… d'anatomie…

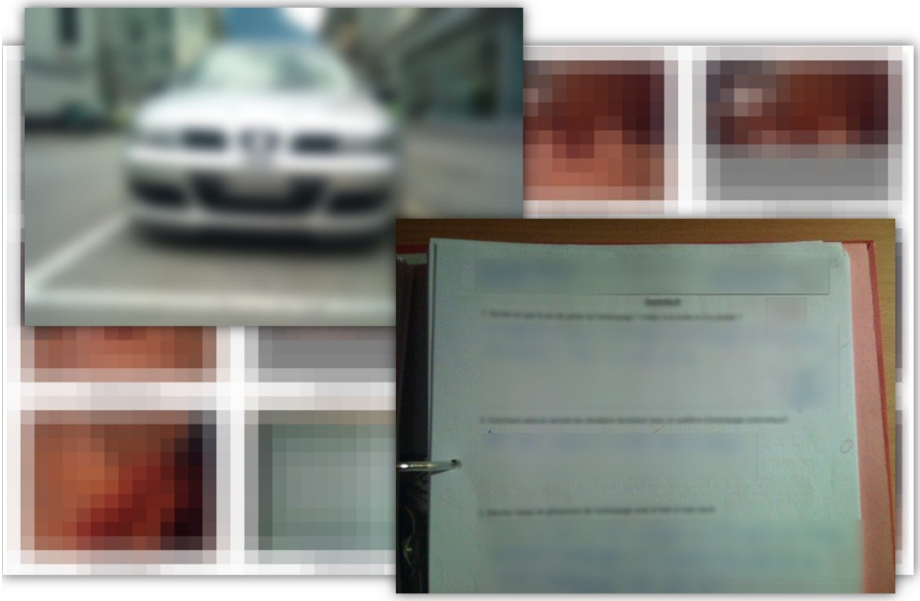

La portée ou le ressentit d'une image est différente en fonction des culture, du contexte et des lois

50

Prendre en compte le cadre légal et «culturel». Par exemple, en Thaïlande, il est illégal de se prendre en photo en train de consommer de l'alcool (ou de critiquer la monarchie).

PRI

In Thailand, come for the fun. Snap a selfie, though, and go to jail.

GlobalPost

October 23, 2015 - 3:15 PM EDT

By Patrick Winn

Credit: Sukree Sukplang/ Reuters

A security guard rides his bicycle past a beer advertisement at a market in Bangkok October 17, 2006. The Thai government has proposed a blanket ban on all forms of advertising for alcohol due to take effect in December

Jet-setting Instagrammers beware. There's a nation where authorities have recently warned that flashing a bottle of beer in your selfies could be punishable by a year in prison.

Source: http://www.pri.org/stories/2015-10-23/thailand-s-latest-booze-diktat-no-more-beer-selfies

Il y a le cadre légal, et les sanctions qui sont en rapport avec la définition de l'infraction, mais il y aussi la condamnation sociale, dont la sanction va bien au-delà de ce qui est défini par le cadre légal

Le caractère antisémite de son acte, l'empêche de retrouver un travail depuis 5 ans… ce n'est pas la loi qui l'a pénalisé, mais la société…

Enseignant blagueur

30 novembre 2011

Sa mauvaise farce lui coûte son job

L'enseignant vaudois qui posait avec un emballage de nasi goreng devant le portail du camp de concentration d'Auschwitz a été licencié. Il fera recours.

7/13

Le 23 novembre 2011, [redacted] avait «trouvé marrant» de se faire prendre en photo avec une boîte de nasi goreng devant l'inscription «Arbeit macht frei» à l'entrée du camp de concentration d'Auschwitz.

Photo: dr

- ✓ Camp de concentration et d'extermination.
- ✓ Des personnes y ont été fusillées, gazées, brulées, torturées…
- ✓ Un enseignant qui accompagne une classe, ce qui définit un contexte pédagogique

Le caractère antisémite de son acte, l'empêche de retrouver un travail depuis 5 ans… ce n'est pas la loi qui l'a pénalisé, mais la société…

Enseignant blagueur

30 novembre 2011

Sa mauvaise farce lui coûte son job

L'enseignant vaudois qui posait avec un emballage de nasi goreng devant le portail du camp de concentration d'Auschwitz a été licencié. Il fera recours.

7|13 Le 23 novembre 2011, [redacted] avait «trouvé marrant» de se faire prendre en photo avec une boîte de nasi goreng devant l'inscription «Arbeit macht frei» à l'entrée du camp de concentration d'Auschwitz.

Photo: dr

Le Matin

Marginalisé à vie pour sa sale blague

DÈCHE — Le professeur pris en photo avec un paquet de «nasi goreng» à Auschwitz, en 2011, n'a toujours pas retrouvé de travail. Il réclame le droit à l'oubli.

Par Raphaël Pomey . Mis à jour le 15.03.2016

«Les gens qui sortent de prison peuvent travailler, mais pas moi» note

Les réseaux sociaux ont initiés de nouvelles formes de rites funéraires

55

On peut déposer des fleurs dans les cimetières, mais aujourd'hui il est aussi possible de fleurir les sépultures numériques des êtres chers avec des mots…

Les réseaux sociaux ont initiés de nouvelles formes de rites funéraires

La technologie créer une «caisse de résonance» à des «comportements»… mais ce n'est pas la technologie qui adopte le «comportement»…

Internet est un miroir sociologique.
Ce que l'on voit sur le Net, c'est ce que les gens ont dans la tête. Accuser la technologie ne va pas résoudre les problèmes de notre société.

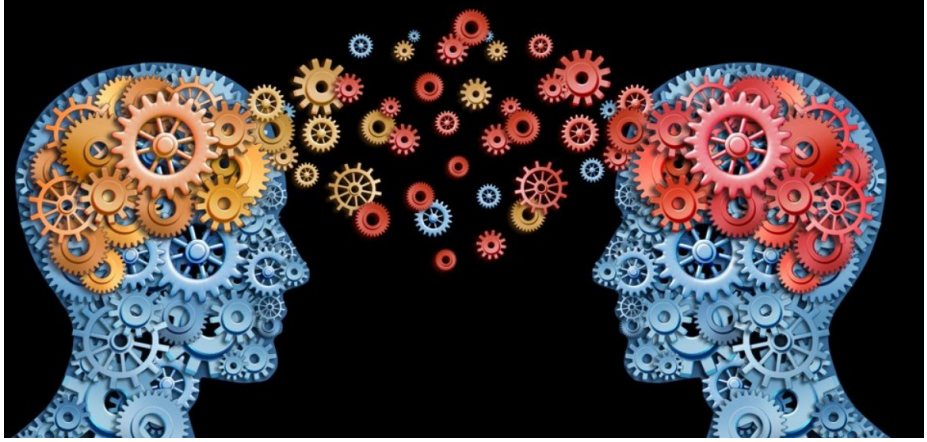

[Professionnel]

stéphane koch, digital literacy coach: "connecting dots between human and technology"

communication, inforsec & digital strategy advisor
online reputation & social media management

Mobile: +41 79 607 57 33
Skype: stephanekoch
Everything: http://stephanekoch.tel
FaceBook : www.facebook.com/stephanekoch
Twitter: www.twitter.com/stephanekoch
LinkedIn: www.linkedin.com/in/stephanekoch
Youtube: www.youtube.com/stephanekoch
Email: skoch@intelligentzia.ch

More..? http://bit.ly/AskGoogleAboutMe

[Professionnel]

stéphane koch
High-Tech Bridge SA
Vice-Président

Web: www.htbridge.com
Mobile: +41 79 607 57 33
Skype: stephanekoch

Twitter: https://www.twitter.com/htbridge
Email: stephane.koch@htbridge.com

http://www.htbridge.com/advisory/
http://www.htbridge.com/advisory/disclosure_policy.html