L'ENSEIGNEMENT PUBLIC À GENÈVE

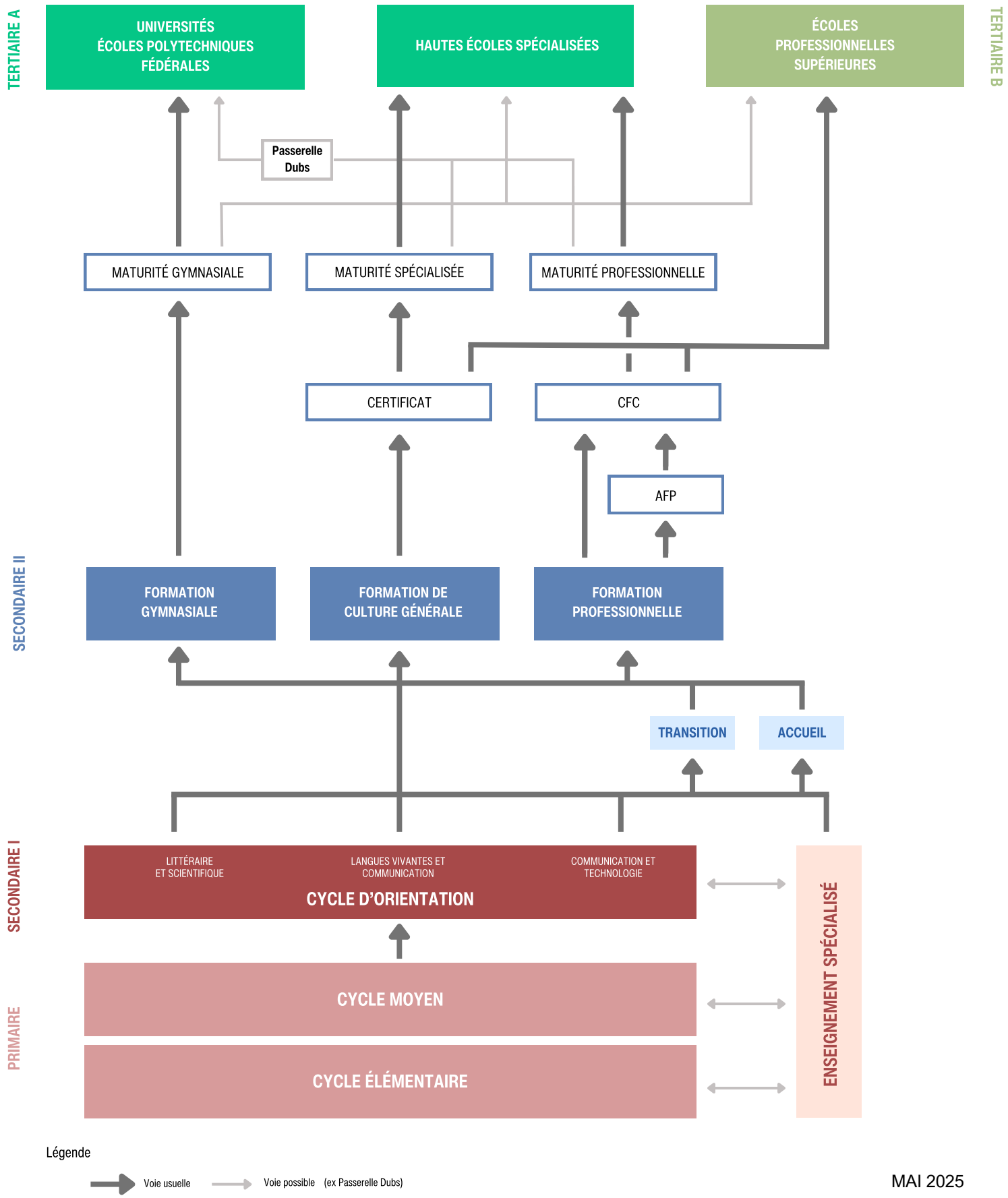

Légende

Voie usuelle — Voie possible (ex Passerelle Dubs)

MAI 2025

REPUBLIQUE
ET CANTON
DE GENEVE

POST TENEBRAS LUX