Département du territoire

Office de l'urbanisme

Direction générale

- Urbaniste cantonal
- Direction administrative et financière
- Direction juridique
- Service des procédures / préavis et de l'information
- Service de l'observation du territoire
- Service de la participation citoyenne
- Direction de la planification cantonale
- Direction du développement urbain - Région Lac-Nord
- Direction du développement urbain - Région Rhône-Ouest
- Direction du développement urbain - Région Drize-Lac
- Direction des projets d'espaces publics

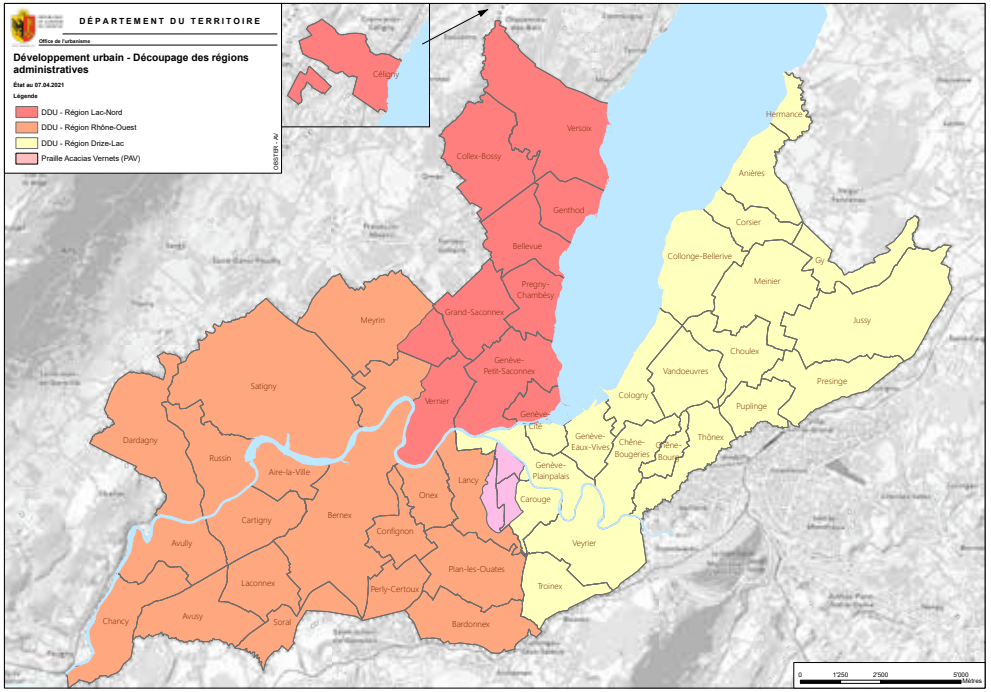

janvier 2025